



CRNA GORA
OPŠTINA BIJELO POLJE
Sekretarijat za uređenje prostora
i održivi razvoj
Br.06/5-129/1-14
Bijelo Polje, 30.04.2014.godine

Sekretarijat za uređenje prostora i održivi razvoj Opštine Bijelo Polje, rješavajući po zahtjevu Mešihata islamske zajednice u Crnoj Gori – Odbor islamske zajednice B.Polje za izdavanje urbanističko - tehničkih uslova za izradu tehničke dokumentacije za izgradnju objekta džamije na lokaciji - urbanističkoj parceli br.991, koju čine dijelovi katastarskih parcela br.458 i 459 KO Bijelo Polje, u Ulici br.6, naselje Lipnica, u Bijelom Polju, na osnovu čl.62 i 62a Zakona o uređenju prostora i izgradnji objekata ("Sl.list CG", br.51/08, 40/10, 34/11, 40/11, 35/13) i Izmjena i dopuna Detaljnog urbanističkog plana Centralne zone Bijelo Polje ("Sl.list Crne Gore-opštinski propisi, br.3/2010) i z d a j e

URBANISTIČKO - TEHNIČKE USLOVE za izradu tehničke dokumentacije

Prema Izmjenama i dopunama Detaljnog urbanističkog plana Centralne zone Bijelo Polje (" Sl.list Crne Gore" - opštinski propisi, br.3/2010) na urbanističkoj parceli br.991, površine 2876 m², koju čine dijelovi katastarskih parcela br.458 i 459 KO Bijelo Polje izraditi tehničku dokumentaciju za izgradnju objekta džamije.

I Opšti uslovi

Osnov za izradu investiciono – tehničke dokumentacije, na osnovu koje će se izdati odobrenje za građenje predmetnog objekta su ovi uslovi.

Investitor je obavezan da pripremi i propiše projektni zadatak za izradu investiciono tehničke dokumentacije za izgradnju objekta uz obavezno poštovanje urbanističko – tehničkih uslova.

II Urbanistička parcela

Urbanistička parcela br.991 je površine 2876 m², a čine je dijelovi katastarskih parcela br.458 i 459 KO Bijelo Polje.

Koordinate urbanističke parcele date su u grafičkom prilogu koji je sastavni dio ovih urbanističko –tehničkih uslova.



III Postojeće stanje

Pomoćnu zgradu sa katastarske parcele br.458 KO Bijelo Polje neophodno je porušiti kako bi se obezbjedio prostor za izgradnju novoplaniranog objekta.

IV Planirano stanje

1. Namjena površina

Shodno planiranoj namjeni površina, predmetna urbanistička parcela, nalazi se u zoni planiranog zelenila sa ograničenim korišćenjem.

U okviru tekstualnog dijela plana, poglavlje 1. Koncept organizacije prostora, tačka 1.4 Vjerski objekti propisano je da su postojeći vjerski objekti zadržani na svim lokacijama kao i to da planom nisu precizirane lokacije za izgradnju novih vjerskih objekata, ali je iste moguće graditi u okviru stanovanja kao pretežne namjene i u okviru zelenila sa ograničenim korišćenjem i to kao sadržaje koji su kompatibilni pretežnoj namjeni.

Za izgradnju novih vjerskih objekata neophodno je poštovati smjernice vjerskih zajednica.

2. Urbanistički parametri

Površina urbanističke parcele iznosi 2876 m².

3. Regulacija

Regulacione linije poklapaju se sa granicama urbanističke parcele.

4. Uslovi za arhitektonsko oblikovanje

Izgradnju objekta projektovati u duhu i skladu sa postojećim objektima i u skladu sa ambijentom, kao i u skladu sa tehničkim propisima, normativima i standardima za projektovanje ove vrste objekata.

Projektom postići vizuelno jedinstvo prostornog rješenja koje će istaći arhitektonski izraz predmetnog objekta uz poštovanje visokih standarda shodno njegovoj funkciji, a bez narušavanja već formiranog ambijenta izgrađenim objektima.

Izgradnju objekata uraditi u skladu sa namjenom imajući u vidu elemente racionalne i brze gradnje uz primjenu savremene tehnologije građenja, primjenom trajnih i kvalitetnih materijala kao preduslova zaštite od nepovoljnih klimatskih uslova.

Obrada fasade kao i krovni pokrivač su predviđeni od kvalitetnog i trajnog materijala i kvalitetno ugrađeni.

5. Saobraćaj

Objekat se priključuje na Ulicu br.6.

6. Uslovi za stabilnost terena

Prije izrade tehničke dokumentacije potrebno je, shodno članu 7 Zakona o geološkim istraživanjima ("Sl.list RCG", br.28/93, 27/94, 42/94, 26/07), izraditi Projekat geoloških istraživanja tla za predmetnu lokaciju i Elaborat o rezultatima izvršenih geoloških istraživanja.

7. Uslovi za aseizmičko projektovanje

Proračune raditi na VII (sedmi) stepen seizmičkog inteziteta po MCS skali. Objekat mora biti izgrađen prema važećim propisima za građenje u seizmičkim područjima.

8. Uslovi za pristup i kretanje lica smanjene pokretljivosti

Investitor je obavezan da obezbjedi nesmetan pristup objektu i kretanje u zajedničkim prostorijama licima smanjene pokretljivosti u skladu sa članom 73 Zakona o uređenju prostora i izgradnji objekata (" Sl.list Crne Gore", br.51/08, 40/10, 34/11 i 40/11).

9. Zaštita životne sredine

Ocjenu o potrebi procjene uticaja zahvata na životnu sredinu pribaviti od nadležnog opštinskog organa za zaštitu životne sredine.

10. Zaštita od požara

Tehničkom dokumentacijom predvidjeti mjere zaštite od požara shodno propisima za ovu vrstu objekata. U cilju zaštite od elementarnih nepogoda postupiti u skladu sa Zakonom o zaštiti i spašavanju ("Sl.list CG", br.13/07 i 05/08) i Pravilnikom o mjerama zaštite od elementarnih nepogoda (" Sl.list CG ", br.8/93).

11. Mjere zaštite na radu

Projektant koji izrađuje projektnu dokumentaciju dužan je da shodno čl.7 Zakona o zaštiti na radu ("Sl.list RCG",br.79/04) pri izradi tehničke dokumentacije ugradi propisane mjere zaštite na radu u skladu sa tehnološkim projektним zadatkom. Investitor je dužan da od ovlašćene organizacije - privrednog društva za poslove zaštite na radu pribavi reviziju da je tehnička dokumentacija urađena u skladu sa propisima zaštite na radu, tehničkim propisima i standardima.

Pri izgradnji objekta poslodavac koji izvodi radove dužan je izraditi Elaborat o uređenju gradilišta shodno članu 8 Zakona o zaštiti na radu ("Sl.list RCG", br.79/04).

12. Klimatske i hidrološke karakteristike

Za potrebe proračuna koristiti podatke Hidrometeorološkog zavoda o klimatskim i hidrološkim karakteristikama u zoni predmetne lokacije.

Bjelopoljski kraj je u brdsko-planinskom dijelu Crne Gore, predstavlja kotlinu okruženu planinama što dovodi do značajnih klimatskih fenomena, kao što su temperaturna inverzija, magle, česte snježne padavine itd. Pružanje rijeke Lim daje mogućnost prodora vjetrovima. Takođe postoji i veliki broj dana u kojima je tišina, dakle dana bez vjetra.

Prosječna količina padavina u Bijelom Polju je 940mm. Padavine su ravnomjerno raspoređene u toku godine. Najviše padavina ima u novembru, a najmanje u maju. Prosječno godišnje ima 109 kišnih, 21 snježni, 23 vedra i 135 oblačnih dana.

13. Uređenje terena

Sastavni dio projektne dokumentacije je i projekat uređenja terena na pripadajućoj lokaciji u razmjeri 1:200.

14. Elektroenergetski uslovi

Instalacione mreže u objektu i van njega projektovati u skladu sa važećim propisima i standardima.

Pri izradi tehničke dokumentacije moraju se poštovati Tehničke preporuke EPCG i to:

-Tehnička preporuka za priključenje potrošača na niskonaponsku mrežu TP-2 (dopunjeno izdanje)

-Tehnička preporuka –Tipizacija mjernih mjesta

-Uputstvo i tehnički uslovi TP-1b-Distributivna transformatorska stanica DTS-EPCG 10/04 kV

15. Hidrotehnički uslovi

Hidrotehničke instalacije projektovati prema važećim tehničkim propisima i standardima.

Tehnički uslovi priključenja predmetnog objekta na gradsku hidrotehničku mrežu izdati od strane JP Vodovod " Bistrica" su sastavni dio ovih uslova.

16. Energetska efikasnost

Projektom predvidjeti uslove za racionalno korišćenje energije. Održivoj potrošnji energije treba dati prioritet racionalnim planiranjem potrošnje.

Održiva gradnja uključuje:

- Upotrebu građevinskih materijala koji nisu štetni po životnu sredinu
- Energetska efikasnost zgrada
- Upravljanje otpadom nastalim prilikom izgradnje ili rušenja objekata
- Smanjenje gubitka toplote iz objekata poboljšanjem toplotne zaštite spoljnih elemenata i povoljnim odnosom osnove i volumena zgrade
- Korišćenje obnovljivih izvora energije u zgradama (biomasa, sunce, vjetar itd.)
- Pri izgradnji objekata koristiti savremene termoizolacijone materijala, kako bi se smanjila potrošnja toplotne energije
- Predvidjeti mogućnost korišćenja solarne energije

Projekat raditi u skladu sa ovim uslovima, uslovima javnih preduzeća za oblast infrastrukture, važećim tehničkim propisima, normativima i standardima za projektovanje, izgradnju i korišćenje ove vrste objekata.

U procesu projektovanja neophodno je pridržavati se propisa i normativa za područja: ekologije, zaštite od požara, zaštite od buke, zaštite zagađenja zemljišta i vazduha, projektom predvidjeti i sve druge potrebne zaštite.

Sastavni dio ovih uslova su:

-Tehnički uslovi za izradu tehničke dokumentacije, br.2175 od 10.03.2014. godine izdati od strane Željezničke infrastrukture Crne Gore

-Izveštaj Komisije (formirane na osnovu rješenja predsjednika Opštine br.01-63 od 29.04.2014.godine) za tumačenje smjernica i uslova za izgradnju džamije na lokaciji katastarskih parcela br.458 i 459 KO Bijelo Polje, u zahvatu DUP-a "Centralne zone" Bijelo Polje.

Projektanu dokumentaciju raditi shodno članu 77, 79, 80, 83, 84, i 86 Zakona o uređenju prostora i izgradnji objekata ("Sl.list Crne Gore", br.51/08, 40/10, 34/11 i 40/11, 35/13).

Investitor je obavezan da prilikom podnošenja zahtjeva za izdavanje građevinske dozvole dostavi:

-Glavni projekat sa izvještajem o izvršenoj reviziji, izrađen u deset primjeraka od kojih je sedam u zaštićenju digitalnoj formi.

NAPOMENA: Shodno članu 91 stav 2 Zakona o uređenju prostora i izgradnji objekata ("Sl.list Crne Gore", br.51/08, 40/10, 34/11 i 40/11, 35/13) građevinsku dozvolu za izgradnju vjerkih objekata koji imaju preko 1000 m² izdaje resorno ministarstvo.

Urbanističko – tehnički uslovi važe do izmjena postojećeg odnosno donošenja novog planskog dokumenta.

OBRADIO
Feriz Bahović



SEKRETAR



Milanko Minić



CRNA GORA
UPRAVA ZA NEKRETNINE

PODRUČNA JEDINICA
BIJELO POLJE

Broj: 105-956-1-1286/2014

Datum: 26.02.2014

KO: BIJELO POLJE

Na osnovu člana 173 Zakona o državnom premjeru i katastru nepokretnosti ("Sl.list RCG" br. 29/07 i "Sl.list CG" br. 22/11), postupajući po zahtjevu

MEŠIHAT ISLCG ODBOR BP

iz ,

izdaje se

LIST NEPOKRETNOSTI - PREPIS 969

Podaci o parcelama								
Broj parcele	Broj	Plan	Datum upisa	Potes ili	Način korišćenja	Bon.	Površina	Prihod
Broj Podbroj	zgrade	Skica	Broj upisa	ulica i kućni br.	Osnov sticanja	Klasa		
458		10 21	07.02.2014 12826	SL.PENEZICA	Dvorište KUPOVINA		500	0.00
		10 21	07.02.2014 12826	SL.PENEZICA	Voćnjak 2. klase KUPOVINA		1981	17.83
	1	10 21	07.02.2014 12826	SL.PENEZICA	Pomoćna zgrada KUPOVINA		43	0.00
459		10 21	25.02.2014 12874	SL.PENEZICA	Voćnjak 2. klase KUPOVINA		550	4.95
527		10 39	26.05.2010 10237	SL.PENEZICA	Groblje VIŠE OSNOVA		4877	0.00
	1	10 39	26.05.2010 10237	SL.PENEZICA	Zgrade u komunalnoj djelatnosti VIŠE OSNOVA		300	0.00
1771		13 46	-	UL 1 MAJA	Dvorište VIŠE OSNOVA		738	0.00
	1	13 46	-	UL 1 MAJA	Džamija VIŠE OSNOVA		126	0.00
	2	13 46	-	UL 1 MAJA	Zgrada islamske vjerske zajednice VIŠE OSNOVA		181	0.00
1982		13 81	-	III SANDŽACKE BRIGADE	Groblje VIŠE OSNOVA		957	0.00
							10253	22.78

Podaci o vlasniku ili nosiocu prava			
Matični broj ID Broj	Naziv vlasnika ili naziv nosioca prava Adresa, mjesto	Osnov prava	Obim prava
0000002002800	DRŽAVNA SVOJINA UL. SLOBODE	Svojina	1 / 1
0000002039257	MEŠIHAT ISLAMSKJE ZAJEDNICE U RCG ODBOR ISLAM. ZAJEDNICE B.POLJE	Korišćenje	1 / 1

Podaci o objektima i posebnim djelovima objekta						
Broj parcele Broj Podbroj	Broj zgrade	Način korišćenja Osnov sticanja Sobnost	PD Godina izgradnje	Spratnost - Sprat Površina	Osnov prava Vlasnik ili nosilac prava, JMBG Adresa, Mesto	
458	1	Pomoćna zgrada KUPOVINA		P 43	Svojina MEŠIHAT ISLAMSKJE ZAJEDNICE U RCG ODBOR ISLAM. ZAJEDNICE B.POLJE	1 / 1 0000002039257
527	1	Zgrade u komunalnoj djelatnosti GRAĐENJE	8	P 300	Svojina MEŠIHAT ISLAMSKJE ZAJEDNICE U RCG ODBOR ISLAM. ZAJEDNICE B.POLJE	1 / 1 0000002039257
1771	1	Džamija		P 126	Svojina MEŠIHAT ISLAMSKJE ZAJEDNICE U RCG ODBOR ISLAM. ZAJEDNICE B.POLJE	1 / 1 0000002039257

CRNA GORA
UPRAVA ZA NEKRETNINE

1771	2	Zgrada islamske vjerske zajednice	P	181	Svojina MESIHAT ISLAMSKJE ZAJEDNICE U RCG ODBOR ISLAM. ZAJEDNICE B.POLJE	1 / 1 000002039257
------	---	-----------------------------------	---	-----	--	-----------------------

Podaci o teretima i ograničenjima						
Broj parcele Broj Podbroj	Broj zgrade	PD	Redni broj	Način korišćenja	Upis broj Datum upisa Vrijeme upisa	Opis prava
458	1		1	Pomoćna zgrada	1096 15.07.1999 :	610 Nema dozvolu Nema dozvolu za gradnju
1771	1		1	Džamija	9640 23.03.2009 :	760 Spomenik kulture Upisan u registar spomenika kulture rješenjem Zavo da za zaštitu spomenika kulture NRCG Cetinje br.01 -1759/1-61 od 20.11.1961 god.

Taksa za ovaj PREPIS je naplaćena na osnovu Tarifnog broja 1 Zakona o administrativnim taksama ("Sl. list RCG" br. 55/03,46/04, 81/05 i 02/06,"Sl.list CG" 22/08,77/08,03/09,40/10,20/11 i 26/11) u iznosu od 5,00EUR. Naplaćena naknada u iznosu od 3.00EUR za korišćenje podataka premjera, katastra nepokretnosti i usluga na osnovu člana 174 Zakona o državnom premjeru i katastru nepokretnosti ("Sl. list RCG" br. 29/07 i "Sl.list CG" br.32/11)

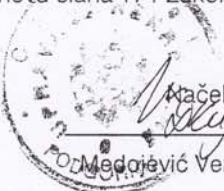

 Mačelnik
Vera Medojević
 Mačelnik
 Medojević Vera, dipl prav

0868419



КОПИЈА ПЛАНА

Размјера 1: 1000

Подручна јединица Б.ТОВЕ

Кат. општине Б.ТОВЕ

Власник-корисник Државна својина - својина М

Мешикат Исламске Зарезнице - коришћење М

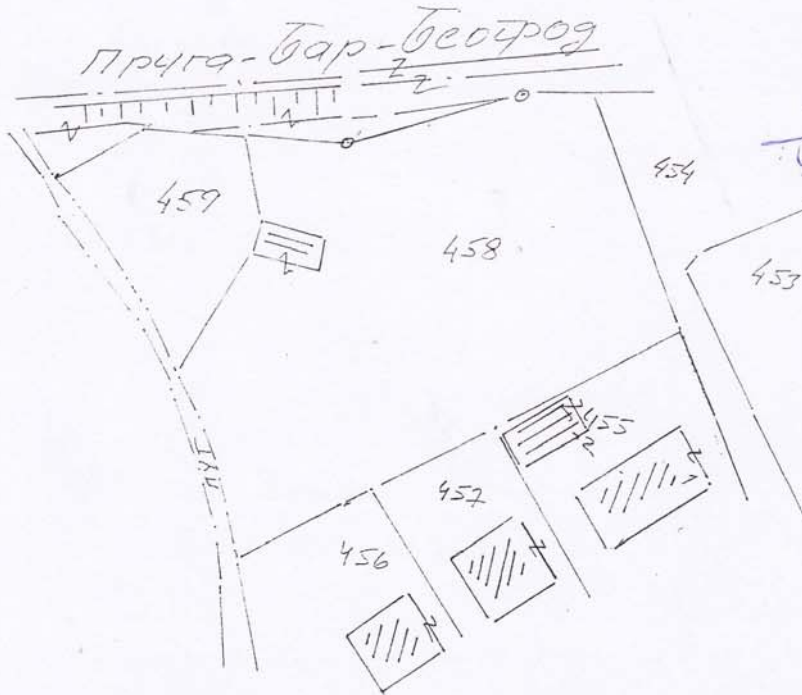

Редни број списка катастарских такса

Број парцеле	Култура	Класа	Потес - звано мјесто	Површина			Кат. приход	
				ha	ar	m ²	Еуро	ц.
458	воћњак	2	С1-Трстезица		19	81		
	г. бориса		-И-		5	00		
	помоћно дрво		-И-			43		
459	воћњак	2	-И-		5	50		
			свеса		30	74		

Да је ова копија вјерна оригиналу према последњем стању у катастру:

26-02 2014 год.

Тврди и овјерава
срЂан Радосавић

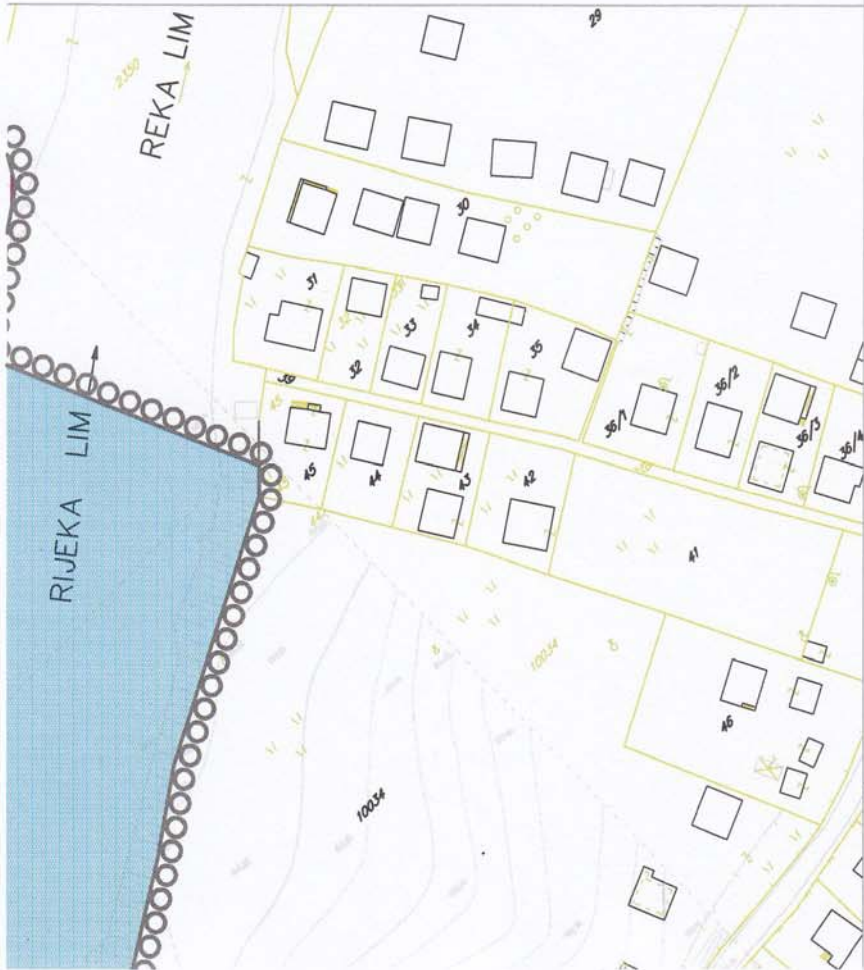

00000 granica izmena i dopuna DUP-a

PLAN

NAMENE POVR[INA

R 1:1000 list br.1



SO BIJELO POLJE
ODLUKA O DONOŠENJU
ZORICA SRETENVIŠ, dipl.ing.arh.
DETAJLNOG URBANISTIČKOG PLANA
CENTRALNE ZONE BIJELO POLJE
BR.02-7321 OD 30.12.2009.
PREDSJEDNIK SKUP[ITINE
REFIK BOJAD@]

Rukovodilac izrade plana:
Zorica Sretenoviš, dipl.ing.arh.
Projektant:
Ivana Čajiš, dipl.p-planer
Saradnik:
Miloš Panteliš, dipl.ing.arh.
Direktor:
Andreja Andriš, dipl.ing.graj.
decembar 2009.

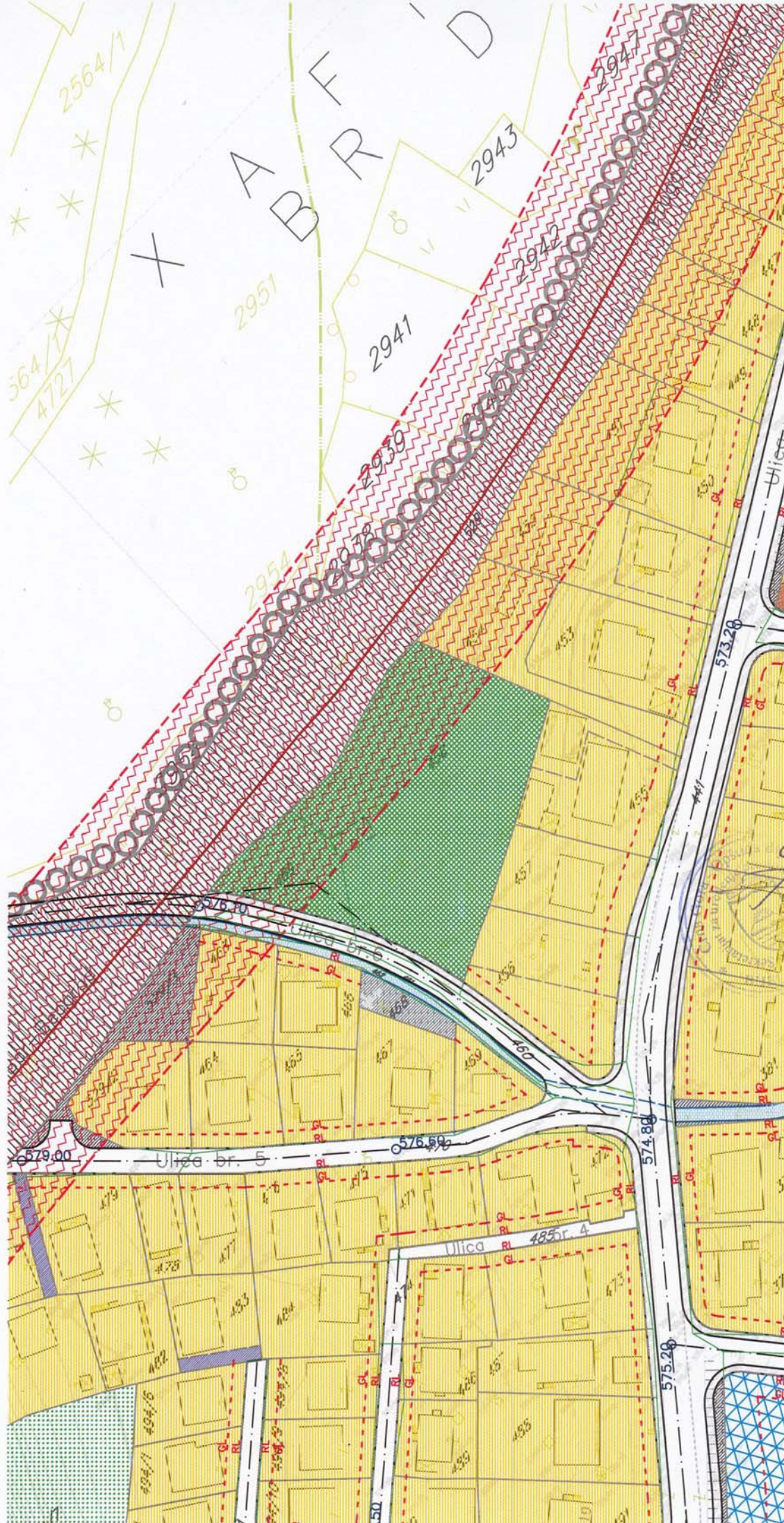

A B R I D

OUVERTURE
FENÊTRAGE



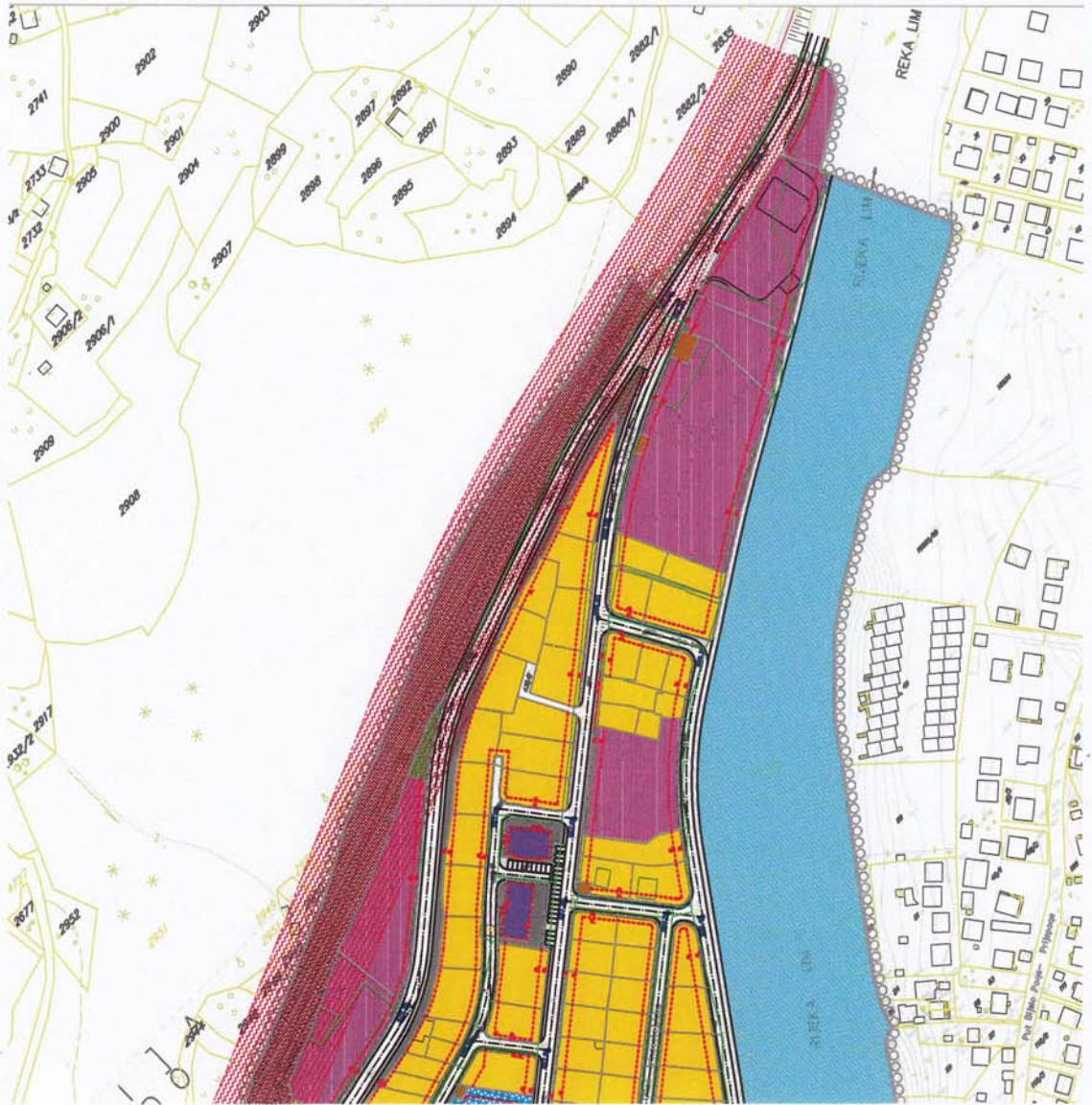

LEGENDA:

- STANOVANJE MALIH GUSTINA NA POKRETNOM TERENU
- STANOVANJE SREDNJIH GUSTINA SA DELATNOSTIMA
- MELOVITO URBANO STANOVANJE VEKNE GUSTINE
- URBANO STANOVANJE VELIKIH GUSTINA SREDNJIH GUSTINA SA DELATNOSTIMA

- JAVNE FUNKCIJE
- POSLOVANJE
- KOMUNALNE FUNKCIJE
- VERSKI OBJEKTI
- ARHEOLOŠKO NALAZIŠTE

ZELENILO

- zelenilo parkovskog karaktera
- linearno / skvemo / zelenilo
- uređene zelene površine uz regulacione vodotoke
- zelenilo sa ograničenim korišćenjem

SPORT I REKREACIJA

- trotoari, plitaci, etaže i prilazi
- privatni prilazi
- kolovoz i parkirali
- pešačko zona
- terašte
- površina u funkciji pruge

SAGRAJAVNE POKRIVNE

- zoni osvetla
- zoni osvetla sa razvodni, konjurnim
- arhitektonsko-urbanističkim rešenjem
- pojas nespooredne zaštite električne pruge
- OSTALE JAVNE POKRIVNE
- VODOTOČI

- građevinska linija
- regulaciona linija

----- granica izmena i dopuna DUP-a

PLAN

NAMENE POVRITINA

R. 1:1000

list br. 1



regulaciona linija
tačke parcelacije

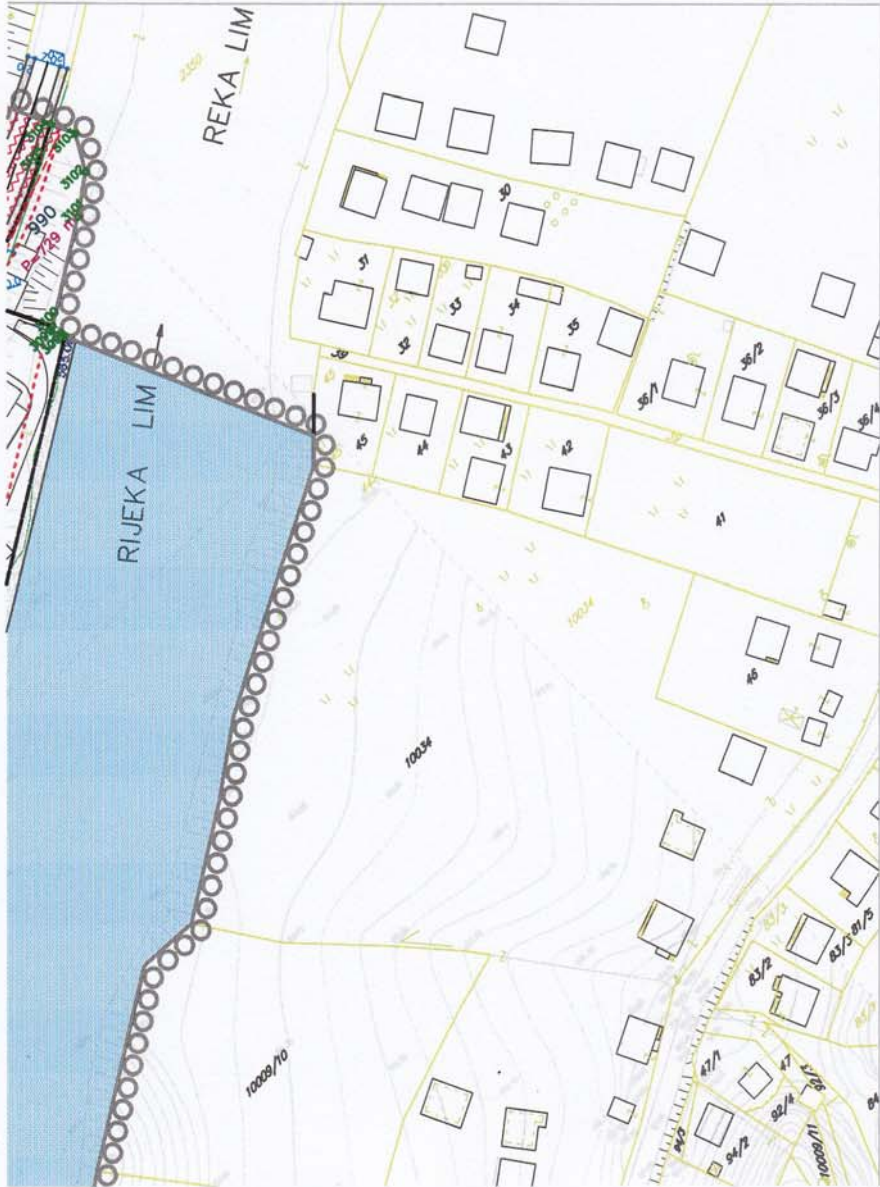

000000 granica izmena i dopuna DUP-a

PLAN PARCELACIJE,

REGULACIJE I UTU

R 1:1000 list br.3



Rukovodilac izrade plana:
Zorica Sretenović, dipl.ing.arh.
Projektni inženjer:
Ivana Čajić, dipl.p.planer
Saradnik:
Miloš Pantelić, dipl.ing.arh.

SO BIJELO POLJE
ODLUKA O DONOŠENJU
IZMJENA I DOPUNA
DETALJNOG URBANISTIČKOG PLANA
CENTRALNE ZONE BIJELO POLJE
BR.02-7321 OD 30.12.2009.
PREDSJEDNIK SKUPŠTINE
REFIK BOJAD@

Direktor:
Andreja Andrić, dipl.ing.grad.
decembar 2009.



OPERAVA
Bakovec



X

B

2951

2941

Ulica br. 5

Ulica

574.80

575.20

1/5

1/6

1/7

1/8

1/9

1/10

1/11

1/12

1/13

1/14

1/15

1/16

1/17

1/18

1/19

1/20

754

755

756

757

758

759

760

761

762

763

764

765

766

767

768

769

770

771

772

773

751

752

753

754

755

756

757

758

759

760

761

762

763

764

765

766

767

768

769

770

815

816

817

818

819

820

821

822

823

824

825

826

827

828

829

830

831

832

833

834

815

816

817

818

819

820

821

822

823

824

825

826

827

828

829

830

831

832

833

834

991

992

993

994

995

996

997

998

999

1000

1001

1002

1003

1004

1005

1006

1007

1008

1009

1010

991

992

993

994

995

996

997

998

999

1000

1001

1002

1003

1004

1005

1006

1007

1008

1009

1010

991

992

993

994

995

996

997

998

999

1000

1001

1002

1003

1004

1005

1006

1007

1008

1009

1010

991

992

993

994

995

996

997

998

999

1000

1001

1002

1003

1004

1005

1006

1007

1008

1009

1010

991

992

993

994

995

996

997

998

999

1000

1001

1002

1003

1004

1005

1006

1007

1008

1009

1010

991

992

993

994

995

996

997

998

999

1000

1001

1002

1003

1004

1005

1006

1007

1008

1009

1010

991

992

993

994

995

996

997

998

999

1000

1001

1002

1003

1004

1005

1006

1007

1008

1009

1010

991

992

993

994

995

996

997

998

999

1000

1001

1002

1003

1004

1005

1006

1007

1008

1009

1010

4766646.37	2930	7399080.75	4766915.75	3065	7399260.43	4766916.43	3144	7398945.01	4766908.16
4766645.52	2931	7399090.62	4766914.88	3066	7399258.82	4766918.82	3145	7398944.71	4766907.23
4766644.54	2932	7399099.62	4766914.45	3067	7399258.27	4766918.82	3146	7398944.02	4766907.73
4766643.51	2933	7399098.78	4766912.540	3068	7399251.28	4767000.00	3147	7398935.26	4766918.40
4766640.71	2934	7399110.98	4766907.97	3069	7399257.22	4767005.55	3148	7399013.32	4766921.94
4766644.64	2935	7399085.53	4766888.90	3070	7399261.76	4767008.81	3149	7399013.18	4766924.11
4766660.00	2936	7399087.79	4766888.502	3071	7399273.72	4766982.51	3150	7399037.34	4766936.55
4766679.54	2937	7399074.30	4766891.885	3072	7399286.08	4766985.885	3151	7399101.79	4766939.34
4766740.97	2938	7399083.59	4766888.602	3073	7399288.36	4766982.36	3152	7399101.80	4766939.71
4766747.51	2939	7399104.57	4766912.82	3074	7399289.48	4766989.98	3153	7399141.25	4767014.64
4766732.05	2940	7399096.30	4766912.665	3075	7399333.94	4766989.104			
4766732.05	2941	7399129.94	4766918.34	3076	7399367.64	4767000.18			
4766770.02	2942	7399127.71	4766912.17	3077	7399273.83	4767017.02			
4766774.45	2943	7399116.11	4766931.88	3078	7399296.65	4767000.72			
4766738.03	2944	7399119.44	4766911.14	3079	7399292.55	4767006.93			
4766748.96	2945	7399121.84	4766926.76	3080	7399307.40	4767011.23			
4766759.30	2946	7399116.50	4766912.95	3081	7399305.88	4767035.57			
4766747.77	2947	7399105.92	4766938.33	3082	7399344.61	4767052.11			
4766740.46	2948	7399121.48	4766926.76	3083	7399342.11	4767042.75			
4766745.37	2949	7399121.84	4766926.76	3084	7399362.22	4767048.02			
4766749.01	2950	7399107.45	4766930.51	3085	7399375.59	4767065.17			
4766789.46	2951	7399103.37	4766935.52	3086	7399382.28	4767065.70			
4766747.33	2952	7399116.03	4766945.03	3087	7399400.51	4767071.41			
4766700.33	2953	7399121.03	4766945.48	3088	7399414.43	4767074.66			
4766705.91	2954	7399135.75	4766945.53	3089	7399424.57	4767077.03			
4766707.80	2955	7399136.59	4766945.92	3090	7399457.43	4767084.14			
4766730.36	2956	7399008.77	4766909.09	3091	7399458.98	4767081.12			
4766735.26	2957	7398999.16	4766979.77	3092	7399459.14	4767080.81			
4766742.48	2958	7398994.78	4766979.95	3093	7399459.76	4767081.65			
4766740.91	2959	7399008.97	4766799.06	3094	7399468.22	4767082.09			
4766745.96	2960	7399010.34	4766799.34	3095	7399468.10	4767089.89			
4766747.06	2961	7399019.45	4766799.39	3096	7399468.57	4767083.30			
4766746.43	2962	7399027.60	4766799.473	3097	7399467.73	4767084.02			
4766757.60	2963	7399023.03	4766799.569	3100	7399491.93	4767078.96			
4766746.15	2964	7399035.19	4766799.13	3101	7399501.26	4767085.44			
4766744.37	2965	7399042.81	4766799.48	3103	7399506.26	4767084.38			
4766743.33	2966	7399043.46	4766799.371	3104	7399503.34	4767100.62			
4766746.81	2967	7399021.65	4766819.01	3105	7399494.07	4767085.79			

KOORDINATE TAĀKA PARCELACIJE

R 1:1000 list br.3b



Rukovodilac izrade plana:
Zorica Sretenoviĉ, dipl.ing.arh.
Projektant:
Ivana Cajĉ, dipl.p.planer
Saradnik:
Miloĉ Panteliĉ, dipl.ing.arh.

SO BIJELO POLJE
ODLUKA O DONOŠENJU
IZMJENA I DOPUNA
DETALJNOG URBANISTIĀKOG PLANA
CENTRALNE ZONE BIJELO POLJE
BR.02-7321 OD 30.12.2009.
PREDSJEDNIK SKUPŠTINE
REFIK BOJADOJ

Direktor:
Andreja Andriĉ, dipl.ing.graĉ.
decembar 2009.



IZMJENA I DUF
 DETALJNOG
 URBANISTI^KC
 CENTRALNE Z
 BIJELO POLJE

ovjerava



br.	KOORDINATE		TA^AKA		br.	KOORDINATE		TA^AKA		br.	KOORDINATE		TA^AKA		
	Y	X	Y	X		Y	X	Y	X		Y	X	Y	X	
577	1.47	7398970.28	4766709.57	2971	7399021.53	4766819.11	2971	7399021.53	4766819.11	2971	7399021.53	4766819.11	2971	7399021.53	4766819.11
578	2.73	7398916.34	4766749.18	2972	7399034.69	4766829.54	2972	7399034.69	4766829.54	2972	7399034.69	4766829.54	2972	7399034.69	4766829.54
578	1.81	7398891.33	4766750.52	2973	7399034.86	4766829.54	2973	7399034.86	4766829.54	2973	7399034.86	4766829.54	2973	7399034.86	4766829.54
578	8.97	7398897.46	4766677.09	2974	7399062.56	4766794.03	2974	7399062.56	4766794.03	2974	7399062.56	4766794.03	2974	7399062.56	4766794.03
579	9.98	7398885.74	4766678.59	2975	7399047.55	4766683.96	2975	7399047.55	4766683.96	2975	7399047.55	4766683.96	2975	7399047.55	4766683.96
574	9.06	7398886.80	4766679.24	2976	7399047.67	4766683.96	2976	7399047.67	4766683.96	2976	7399047.67	4766683.96	2976	7399047.67	4766683.96
574	5.22	7398905.76	4766680.50	2977	7399075.39	4766804.31	2977	7399075.39	4766804.31	2977	7399075.39	4766804.31	2977	7399075.39	4766804.31
574	2.99	7398927.73	4766681.96	2978	7399060.35	4766849.71	2978	7399060.35	4766849.71	2978	7399060.35	4766849.71	2978	7399060.35	4766849.71
561	6.80	7398928.78	4766682.03	2979	7399060.79	4766849.71	2979	7399060.79	4766849.71	2979	7399060.79	4766849.71	2979	7399060.79	4766849.71
562	1.06	7398947.23	4766683.90	2980	7399088.53	4766881.45	2980	7399088.53	4766881.45	2980	7399088.53	4766881.45	2980	7399088.53	4766881.45
562	1.16	7398948.31	4766684.07	2981	7399073.69	4766886.05	2981	7399073.69	4766886.05	2981	7399073.69	4766886.05	2981	7399073.69	4766886.05
562	4.49	7398951.88	4766684.62	2982	7399073.99	4766889.91	2982	7399073.99	4766889.91	2982	7399073.99	4766889.91	2982	7399073.99	4766889.91
563	6.24	7398972.82	4766686.14	2983	7399101.40	4766824.63	2983	7399101.40	4766824.63	2983	7399101.40	4766824.63	2983	7399101.40	4766824.63
561	3.34	7398999.41	4766686.84	2984	7399086.72	4766870.57	2984	7399086.72	4766870.57	2984	7399086.72	4766870.57	2984	7399086.72	4766870.57
559	5.41	7399000.69	4766686.36	2985	7399087.12	4766870.57	2985	7399087.12	4766870.57	2985	7399087.12	4766870.57	2985	7399087.12	4766870.57
558	6.83	7399008.64	4766686.57	2986	7399114.44	4766834.93	2986	7399114.44	4766834.93	2986	7399114.44	4766834.93	2986	7399114.44	4766834.93
558	6.51	7399005.38	4766687.04	2987	7399099.40	4766880.57	2987	7399099.40	4766880.57	2987	7399099.40	4766880.57	2987	7399099.40	4766880.57
559	9.03	7399022.94	4766687.47	2988	7399099.78	4766880.57	2988	7399099.78	4766880.57	2988	7399099.78	4766880.57	2988	7399099.78	4766880.57
558	3.77	7399026.74	4766687.36	2989	7399127.58	4766845.26	2989	7399127.58	4766845.26	2989	7399127.58	4766845.26	2989	7399127.58	4766845.26
557	1.22	7399043.20	4766685.26	2990	7399108.46	4766887.23	2990	7399108.46	4766887.23	2990	7399108.46	4766887.23	2990	7399108.46	4766887.23
556	9.21	7399043.87	4766685.01	2991	7399112.67	4766887.23	2991	7399112.67	4766887.23	2991	7399112.67	4766887.23	2991	7399112.67	4766887.23
558	0.14	7398845.35	4766683.90	2992	7399125.33	4766871.29	2992	7399125.33	4766871.29	2992	7399125.33	4766871.29	2992	7399125.33	4766871.29
556	9.07	7398846.19	4766683.68	2993	7399136.11	4766857.73	2993	7399136.11	4766857.73	2993	7399136.11	4766857.73	2993	7399136.11	4766857.73
555	8.75	7398849.51	4766683.25	2994	7399135.37	4766851.40	2994	7399135.37	4766851.40	2994	7399135.37	4766851.40	2994	7399135.37	4766851.40
555	6.72	7398854.25	4766683.62	2995	7398988.54	4766806.43	2995	7398988.54	4766806.43	2995	7398988.54	4766806.43	2995	7398988.54	4766806.43
554	6.63	7398849.92	4766684.17	2996	7398986.40	4766804.73	2996	7398986.40	4766804.73	2996	7398986.40	4766804.73	2996	7398986.40	4766804.73
554	6.91	7398861.39	4766681.72	2997	7399049.82	4766773.81	2997	7399049.82	4766773.81	2997	7399049.82	4766773.81	2997	7399049.82	4766773.81
556	3.30	7398874.96	4766679.98	2998	7399048.07	4766771.80	2998	7399048.07	4766771.80	2998	7399048.07	4766771.80	2998	7399048.07	4766771.80
556	4.90	7398881.00	4766679.84	2999	7399042.93	4766766.45	2999	7399042.93	4766766.45	2999	7399042.93	4766766.45	2999	7399042.93	4766766.45
557	5.88	7398894.44	4766680.77	3000	7399044.82	4766766.02	3000	7399044.82	4766766.02	3000	7399044.82	4766766.02	3000	7399044.82	4766766.02
557	6.88	7398885.76	4766681.85	3001	7399047.19	4766765.06	3001	7399047.19	4766765.06	3001	7399047.19	4766765.06	3001	7399047.19	4766765.06
559	3.03	7398904.22	4766683.47	3002	7399046.48	4766767.74	3002	7399046.48	4766767.74	3002	7399046.48	4766767.74	3002	7399046.48	4766767.74
559	6.87	7398914.15	4766682.86	3003	7399054.44	4766765.16	3003	7399054.44	4766765.16	3003	7399054.44	4766765.16	3003	7399054.44	4766765.16
559	7.38	7398924.08	4766682.74	3004	7399059.44	4766746.48	3004	7399059.44	4766746.48	3004	7399059.44	4766746.48	3004	7399059.44	4766746.48
560	1.81	7398936.69	4766683.89	3005	7399065.94	4766752.74	3005	7399065.94	4766752.74	3005	7399065.94	4766752.74	3005	7399065.94	4766752.74

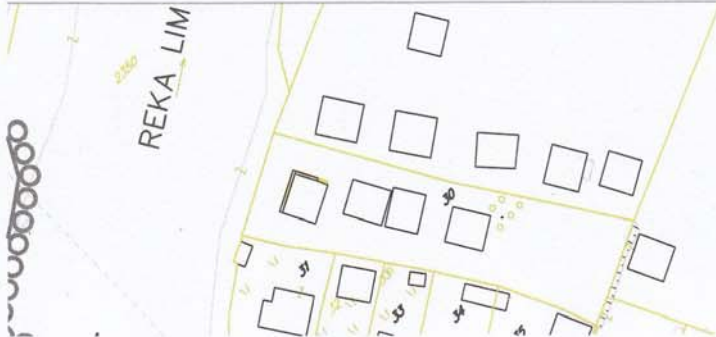

90	7398564,05	476633,3	1100	73985115,86	476627,39
91	7398568,67	476631,24	108	7398578,83	476608,07
92	7398609,99	476638,34	105	7398416,66	476609,66
93	7398637,03	476638,41	110	7398491,02	476613,80
94	7398654,05	476627,68	111	7398468,83	476607,83
95	7398653,54	476618,37	112	7398384,83	476606,65
96	7398448,73	476629,48	113	7398541,87	476610,77
97	7398485,88	476638,94	114	7398528,70	476613,38
98	7398478,72	476642,36	115	7398527,87	476617,30
99	7398468,54	476645,90	116	7398500,84	476623,09
100	7398451,17	476650,17	117	7398518,82	476623,63
101	7398394,70	476631,62	118	7398533,74	476623,63
102	7398411,40	476635,21	119	7398473,83	476633,22
103	7398291,89	476633,68	120	7398508,18	476638,29
104	7398538,52	476643,74	121	7398743,83	476678,48
105	7398529,21	476653,27	122	7398729,82	476668,18
106	7398527,81	476653,27	123	7398233,24	476633,72
107	7398478,31	476629,29	124	7398263,40	476641,90
108	7398570,23	476615,81	125	7398613,80	476654,79
109	7398567,03	476613,76			
110	7398379,71	476612,76			
111	7398463,85	476619,52			
112	7398444,05	476618,75			
113	7398468,49	476615,17			
114	7398468,49	476615,17			
115	7398403,05	476611,49			
116	7398508,82	476615,48			
117	7398530,19	476607,85			
118	7398447,16	476611,97			
119	7398410,48	476605,87			
120	7398378,45	476608,04			
121	7398402,87	476603,71			
122	7398666,35	476648,80			
123	7398204,00	476622,41			
124	7398179,82	476620,45			
125	7398192,85	476619,48			
126	7398236,78	476612,75			
127	7398251,70	476611,91			
128	7398218,85	476611,24			
129	7398158,00	476620,78			
130	7398086,01	476630,08			
131	7398140,85	476619,92			
132	7398185,16	476610,80			
133	7398105,80	476618,88			
134	7398063,78	476628,10			
135	7398088,89	476619,21			
136	7398110,81	476612,81			
137	7398033,89	476619,88			
138	7398018,27	476623,88			
139	7398025,30	476619,30			
140	7398050,17	476615,43			

BR.	KOORDINATE TA'AMA	
	REKLE	LOKACIJE
90	7398183,83	476648,63
91	7398193,85	476639,74
92	7398193,85	476639,74
93	7398193,85	476639,74
94	7398193,85	476639,74
95	7398193,85	476639,74
96	7398193,85	476639,74
97	7398193,85	476639,74
98	7398193,85	476639,74
99	7398193,85	476639,74
100	7398193,85	476639,74
101	7398193,85	476639,74
102	7398193,85	476639,74
103	7398193,85	476639,74
104	7398193,85	476639,74
105	7398193,85	476639,74
106	7398193,85	476639,74
107	7398193,85	476639,74
108	7398193,85	476639,74
109	7398193,85	476639,74
110	7398193,85	476639,74
111	7398193,85	476639,74
112	7398193,85	476639,74
113	7398193,85	476639,74
114	7398193,85	476639,74
115	7398193,85	476639,74
116	7398193,85	476639,74
117	7398193,85	476639,74
118	7398193,85	476639,74
119	7398193,85	476639,74
120	7398193,85	476639,74
121	7398193,85	476639,74
122	7398193,85	476639,74
123	7398193,85	476639,74
124	7398193,85	476639,74
125	7398193,85	476639,74
126	7398193,85	476639,74
127	7398193,85	476639,74
128	7398193,85	476639,74
129	7398193,85	476639,74
130	7398193,85	476639,74
131	7398193,85	476639,74
132	7398193,85	476639,74
133	7398193,85	476639,74
134	7398193,85	476639,74
135	7398193,85	476639,74
136	7398193,85	476639,74
137	7398193,85	476639,74
138	7398193,85	476639,74
139	7398193,85	476639,74
140	7398193,85	476639,74

00000 granica izmena i dopuna DUP--a

PLAN SAOBRA[ATAJA,

NIVELACIJE I REGULACIJE

R 1:1000

list br.2



Rukovodilac izrade plana:
Zorica Sretenovi[;, dipl.ing.arhitektZMJENA I DOPUNA
SO BIJELO POLJE
ODLUKA O DONO[ENJU
DETAJLJNOG URBANISTI^KOG PLANA
CENTRALNE ZONE BIJELO POLJE
BR.02-7321 OD 30.12.2009.
Projekttanti:
Rajko Uro[evi[;, dipl.ing.gra[. REFIK BOJAD[
Nata[ta J[rkovi[;, dipl.ing.saob.PREDSJEDNIK SKUP[ITINE

Direktor:
Andreja Andri[;, dipl.ing.gra[.
decembar 2009.





OWCERANA
Za Sehnouj

Stamps:
CIMA G.
RUCIO POLJE

br.	Y	X	TA	AKA
56	7398784.13	4766456.03	14	7399021.60
57	7398732.13	4766411.54	14	7398927.17
58	7398701.28	4766376.81	16	7398761.23
59	7398751.15	4766489.17	17	7398683.85
60	7398769.20	4766509.16	17	7398499.01
61	7398823.12	4766568.95	18	7398401.82
62	7398963.27	4766711.26	19	7398314.86
63	7399025.34	4766762.68	19	7398171.47
64	7398753.50	4766635.13	110	7398130.49
65	7398876.59	4766780.81	111	7398092.88
66	7398952.45	4766853.94	112	7398029.72
67	7399026.44	4766980.47	113	7397976.57
68	7399119.01	4766954.04	114	7397897.72
69	7399093.76	4766933.07	115	7399288.81
70	7398914.40	4766921.87	116	7398798.26
71	7398572.35	4766480.66	117	7398311.44
72	7398513.49	4767112.04	118	7399193.73
73	7398430.29	4767084.22	119	7399019.89
74	7398836.53	4766844.28	120	7398809.00
75	7398874.71	4766779.52	121	7398713.84
76	7398715.85	4766741.81	122	7398655.70
77	7398631.03	4766668.21	123	7398533.28
78	7398536.54	4766609.07	124	7398459.25
79	7398410.84	4766568.41	125	7398369.89
80	7398389.24	4766502.85	126	7398206.14
81	7398385.70	4766481.53	127	7398241.80
82	7398359.85	4766326.05	128	7398261.17
83	7398142.15	4766399.12	129	7398417.89
84	7398048.52	4766309.44	130	7398774.16
85	7397995.80	4766270.97	131	7398884.80
86	7397946.52	4766244.81	132	7398902.00
87	7397909.83	4766222.06	133	7398981.27
88	7397742.17	4766154.59	134	7399037.80
89	7397224.02	4766984.98	135	7399037.83
90	7399051.54	4766844.78	136	7399084.03
91	7398986.01	476679.25	137	7398956.72
92	7398928.65	4766759.07	138	7398936.87
93	7398915.11	4766741.32	139	7398797.80
94	7398882.09	4766711.28	140	7398726.27
95	7398798.02	4766645.38	141	7398602.44
96	7398794.80	4766644.18	142	7398551.19
97	7398769.74	4766618.17	143	7398551.19
98	7398724.82	4766564.23	144	7398551.19
99	7398658.78	4766487.86	145	7398551.19
100	7398624.12	4766444.06	146	7398551.19
101	7398557.39	4766370.53	147	7398604.21
102	7398540.95	4766350.21	148	7398618.83
103	7398529.80	4766338.28	149	7398618.83
104	7398481.85	4766271.80	150	7398598.85
105	7398480.67	4766273.80	151	7398602.71
106	7398436.72	4766213.70	152	7398585.58
107	7398431.99	4766209.44	153	7398548.88
108	7398383.71	4766147.79	154	7398534.87
109	7398347.66	4766104.14	155	7398555.46
110	7398158.01	4766325.23	156	7398528.82
111	7398196.28	4766234.30	157	7398462.82
112	7398273.54	4766121.62	158	7398462.82
113	7398313.59	4766674.01	159	7398576.83
114	7398253.00	4766933.08	160	7398331.79
115	7398253.00	4766933.08	161	7398331.79
116	7398253.00	4766933.08	162	7398331.79
117	7398253.00	4766933.08	163	7398331.79
118	7398253.00	4766933.08	164	7398331.79
119	7398253.00	4766933.08	165	7398331.79
120	7398253.00	4766933.08	166	7398331.79
121	7398253.00	4766933.08	167	7398331.79
122	7398253.00	4766933.08	168	7398331.79
123	7398253.00	4766933.08	169	7398331.79
124	7398253.00	4766933.08	170	7398331.79
125	7398253.00	4766933.08	171	7398331.79
126	7398253.00	4766933.08	172	7398331.79
127	7398253.00	4766933.08	173	7398331.79
128	7398253.00	4766933.08	174	7398331.79
129	7398253.00	4766933.08	175	7398331.79
130	7398253.00	4766933.08	176	7398331.79
131	7398253.00	4766933.08	177	7398331.79
132	7398253.00	4766933.08	178	7398331.79
133	7398253.00	4766933.08	179	7398331.79
134	7398253.00	4766933.08	180	7398331.79
135	7398253.00	4766933.08	181	7398331.79
136	7398253.00	4766933.08	182	7398331.79
137	7398253.00	4766933.08	183	7398331.79
138	7398253.00	4766933.08	184	7398331.79
139	7398253.00	4766933.08	185	7398331.79
140	7398253.00	4766933.08	186	7398331.79
141	7398253.00	4766933.08	187	7398331.79
142	7398253.00	4766933.08	188	7398331.79
143	7398253.00	4766933.08	189	7398331.79
144	7398253.00	4766933.08	190	7398331.79
145	7398253.00	4766933.08	191	7398331.79
146	7398253.00	4766933.08	192	7398331.79
147	7398253.00	4766933.08	193	7398331.79
148	7398253.00	4766933.08	194	7398331.79
149	7398253.00	4766933.08	195	7398331.79
150	7398253.00	4766933.08	196	7398331.79
151	7398253.00	4766933.08	197	7398331.79
152	7398253.00	4766933.08	198	7398331.79
153	7398253.00	4766933.08	199	7398331.79
154	7398253.00	4766933.08	200	7398331.79

