



Crna Gora
OPŠTINA BIJELO POLJE
Sekretarijat za uređenje
prostora i održivi razvoj
Br. 06/2- 34/1-14
Bijelo Polje, 08.04.2014.godine

Sekretarijat za uređenje prostora i održivi razvoj Opštine Bijelo Polje, rješavajući po zahtjevu DOO "P.ex-imp.6" iz Bijelog Polja, sa sjedištem u Resniku, za izdavanje urbanističko-tehničkih uslova za izradu tehničke dokumentacije za izgradnju trafostanice sa priključnim kablovskim vodom na dijelu katastarske parcele br.23/20/1 KO Boljanina, radi priključenja na elektroenergetsku mrežu poljoprivrednog objekta - mešaone stočne hrane u Boljanini, shodno Odluci o djelokrugu, organizaciji i načinu rada lokalne uprave Opštine Bijelo Polje ("Sl.list CG-opštinski propisi", br.15/11) a na osnovu čl. 62 i čl. 62a Zakona o uređenju prostora i izgradnji objekata ("Sl.list CG", br.51/08, 40/10, 34/11, 40/11, 35/13 i 39/13), Prostorno - urbanističkog plana opštine Bijelo Polje ("Sl.list Crne Gore-opštinski propisi", br.7/2014) i z d a j e

URBANISTIČKO-TEHNIČKE USLOVE za izradu tehničke dokumentacije

za izgradnju trafostanice sa priključnim kablovskim vodom na dijelu katastarske parcele br.23/20/1 KO Boljanina, radi priključenja na elektroenergetsku mrežu poljoprivrednog objekta - mešaone stočne hrane u Boljanini u zahvatu Prostorno - urbanističkog plana opštine Bijelo Polje.

Prilikom izrade investiciono-tehničke dokumentacije moraju se poštovati sledeći urbanističko-tehnički uslovi:

1.Namjena objekta: trafostanica sa priključnim kablovskim vodom na dijelu katastarske parcele br.23/20/1 KO Boljanina, radi priključenja na elektroenergetsku mrežu poljoprivrednog objekta - mešaone stočne hrane u Boljanini.

2.Izgradnju i priključak trafostanice sa priključnim kablovskim vodom izvesti prema uslovima nadležne Elektrodistribucije Bijelo Polje i tehničkim preporukama EPCG.

3.Podaci za dimenzioniranje objekta na seizmičke uticaje:
Prema propisima za sedmi stepen seizmičkog intenziteta po MCS skali, III-klimatske zone.

4.Projektom predvidjeti mjere zaštite od požara shodno propisima za ovu vrstu objekata.



5. Projektant koji izrađuje projektnu dokumentaciju dužan je da shodno čl.7 Zakona o zaštiti na radu ("Sl.list RCG", br.79/04) da pri izradi tehničke dokumentacije ugradi propisane mjere zaštite na radu u skladu sa tehnološkim projektним zadatkom.

6. Projekat raditi u skladu sa ovim uslovima, uslovima javnih preduzeća za oblast infrastrukture, važećim tehničkim propisima, normativima i standardima za projektovanje, izgradnju i korišćenje ove vrste objekata.

Materijali koji se ugrađuju moraju biti trajni i kvalitetni.

Pri izvođenju radova na ovom objektu, izvođač mora voditi računa da se ne oštete okolni objekti, druge instalacije ili uređaji.

Posebno treba voditi računa o propisanim razmacima i načinu polaganja napojnog kabla objekta u odnosu na druge kablove, vodovodne i kanizacione cijevi i telekomunikacione kablove.

U procesu projektovanja neophodno je pridržavati se propisa i normativa za područja: ekologije, zaštite od požara, zaštite od buke, zaštite zagađenja zemljišta i vazduha, projektom predvidjeti i sve druge potrebne zaštite.

7. Sastavni dio projektne dokumentacije je i situacija uređenja terena na pripadajućoj lokaciji.

8. Objekat se priključuje preko pristupnog puta minimalne širine 2,5m direktno na lokalni put Rasovo- Ljutovine- Tulevac.

9. Projektnu dokumentaciju raditi shodno članu 77, 79, 80, 83, 84, i 86 Zakona o uređenju prostora i izgradnji objekata ("Sl.list Crne Gore", br.51/2008, 40/10, 34/11, 40/11, 35/13 i 39/13).

Investitor je obavezan da prilikom podnošenja zahtjeva za izdavanje građevinske dozvole dostavi:

-Glavni projekat sa izvještajem o izvršenoj reviziji izrađen u deset primjerka od kojih je sedam u zaštićenoj digitalnoj formi.

OBRADILA

Dobriła Bugarin



SEKRETAR

Milanko Minić



Bijelo Polje

Boljanin

Bijelo Polje

534

23/20/1, 23/20/2

1:1500

Vlasnik kat.blokova : D.O.O.PEX-IMP 6 - Posjednik / Držalac 1/1

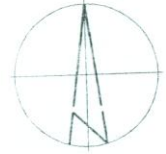

Koordinate detaljnih tačaka

Br.tačke	Y (m)	X (m)
1	7404073.53	4766280.95
2	7404084.65	4766276.55
3	7404103.06	4766262.57
4	7404109.08	4766257.30
5	7404115.11	4766252.02
6	7404122.38	4766248.65
7	7404135.87	4766237.31
8	7404156.44	4766220.63
9	7404177.99	4766204.62
10	7404201.12	4766193.56
11	7404226.47	4766178.80
12	7404249.01	4766165.38
13	7404252.73	4766160.24
14	7404242.93	4766145.93
15	7404234.76	4766139.03
16	7404215.52	4766127.45
17	7404199.05	4766129.98
18	7404184.54	4766128.31
19	7404175.42	4766129.96
20	7404162.33	4766135.93
21	7404157.77	4766133.46
22	7404153.49	4766129.78
23	7404147.63	4766139.20
24	7404142.40	4766141.48
25	7404130.35	4766148.61
26	7404128.43	4766152.16
27	7404131.10	4766158.60
28	7404131.86	4766168.53
29	7404128.62	4766179.59
30	7404124.47	4766179.32
31	7404114.75	4766177.57
32	7404110.48	4766180.14
33	7404111.84	4766186.59
34	7404115.61	4766191.85
35	7404108.68	4766206.50
36	7404106.97	4766216.14
37	7404104.37	4766229.99
38	7404079.87	4766261.86
39	7404073.21	4766257.52
40	7404070.62	4766252.10
41	7404064.04	4766246.84
42	7404057.03	4766241.00
43	7404050.54	4766246.40
44	7404060.08	4766258.60
45	7404073.63	4766277.47

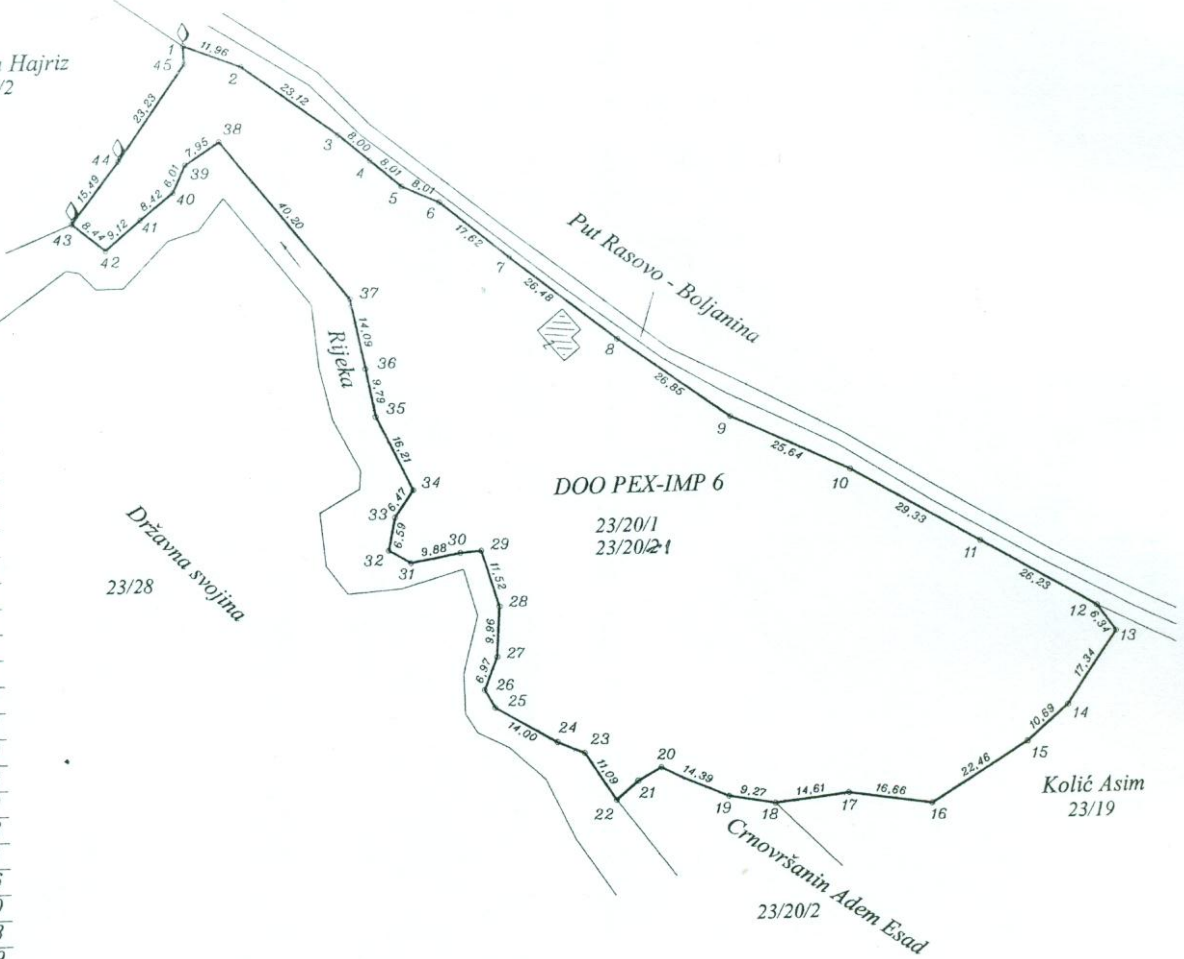

Napomena: Skica lica mjesta urađena na osnovu snimljenih detaljnih tačaka definisanih na terenu u vidu postavljenih biljega i izgrađenih ograda u prisustvu vlasnika nepokretnost i susjednih vlasnika parcela. Skica lica mjesta se sastavlja u cilju definisanja granica kat. parcela, a sve za potrebe dobijanja urbanističko-tehničkih uslova za izgradnju objekata na predmetnim kat. parcelama (Veza Dopis br.06/2-139/1-13 od 15.11.2013.godine dostavljen od strane Sekretarijata za uređenje prostora Opštine Bijelo Polje) te se u druge svrhe ne može koristiti.
Napomena: Sastavni dio ove skice je i tehnički izvještaj.

Spisak prijava:.....20....god.
 Spisak promjena:.....20....god.

Pregledao dana 23.12.2013.god.

Ovjerava: *[Signature]*
 (pecat i potpis)



Snimio dana: Decembar 2013. god.
 Geodeta: Edin Grlić, dipl.geod.inž.
 (ovlašćenje br.02-1055/2)
[Signature]
 (pecat i potpis)

