

## URBANISTIČKO - TEHNIČKI USLOVI

1	<p><b>CRNA GORA</b></p> <p><b>OPŠTINA BIJELO POLJE</b></p> <p>Broj:06/2-332/21-4357/2-40 Bijelo Polje, 07.07.2021.godine</p>	 <p><b>OPŠTINA BIJELO POLJE</b></p>
2	<p><b>Sekretariat za uređenje prostora Opštine Bijelo Polje</b>, na osnovu člana 74. Zakona o planiranju prostora i izgradnji objekata („Sl. list CG“ br. 64/17, 44/18, 63/18, 11/19 i 82/20 ), Uredbe o povjeravanju dijela poslova Ministarstva održivog razvoja i turizma jedinicama lokalne samouprave ("Sl.list CG", br.87/18, 75/19 I 116/20) i podnijetog zahtjeva <b>DOO "PRIMA R"</b> iz <b>Bijelog Polja</b>, izdaje:</p>	
3	<p><b>URBANISTIČKO-TEHNIČKE USLOVE</b> za izradu tehničke dokumentacije</p>	
4	<p>za izgradnju objekta na lokaciji koju čini dio katastarske parcele br.3632/1 KO Bijelo Polje, u zahvatu Prostorno urbanističkog plana Opštine Bijelo Polje ("Sl.list CG-opštinski propisi", br. 7/14).</p>	
5	<p><b>PODNOŠILAC ZAHTEVA:</b></p>	<p><b>DOO "PRIMA R"</b> iz <b>Bijelog Polja-U.Ž.Žižića</b></p>
6	<p><b>POSTOJEĆE STANJE</b></p> <p>Katastarska evidencija</p> <p>U posjedovnom listu 3421-izvod KO Bijelo Polje katastarska parcela br.3632/1 ukupne površine 1465m2 evidentirana je kao livada 5. klase.</p>	
7	<p><b>PLANIRANO STANJE</b></p>	
7.1.	<p><b>Namjena parcele odnosno lokacije</b></p> <p>Shodno planiranoj namjeni površina, predmetna katastarska parcela nalazi se u zoni predviđenoj za stanovanje male gustine SMG-TIP 1 u okviru koje se između ostalog mogu graditi objekti koji ne ometaju osnovnu namjenu i koje služe svakodnevnim potrebama stanovnika područja i to:</p>	

	<p>trgovine i ugostiteljski objekti, objekti za smještaj turista, poslovni sadržaji u prizemljima i mezaninima stambenih objekata;</p> <p>objekti za upravu, kulturu, školstvo, zdravstvenu i socijalnu zaštitu, sport i rekreaciju, vjerski objekti.</p> <p>Na predmetni prostor, shodno Prostorno urbanističkom planu primjenjuju se direktne smjernice, obzirom da je isti u zahvatu Generalnog urbanističkog rješenja a izvan definisanih granica DUP-ova (postojećih i planiranih).</p>
7.2.	<b>Pravila parcelacije</b>
	Površina parcele u odnosu na koju se računaju urbanistički parametri iznosi 600 m <sup>2</sup> .
7.3.	<b>Građevinska i regulaciona linija, odnos prema susjednim parcelama</b>
	<p>Regulaciona linija: regulaciona linija poklapa se sa granicom katastarske parcele br.3632/1 KO Bijelo Polje prema pristupnom putu.</p> <p>Građevinska linija: građevinska linija prema pristupnom putu je na rastojanju 4m od regulacione linije.</p> <p>Minimalna međusobna udaljenost slobodno stojećih objekata iznosi 1.50m od ograde daljeg i 2.50m od bližeg susjeda.</p>
8	<b>PREPORUKE ZA SMANJENJE UTICAJA I ZAŠTITU OD ZEMLJOTRESA, KAO I DRUGE USLOVE ZA ZAŠTITU OD ELEMENTARNIH NEPOGODA I TEHNIČKO-TEHNOLOŠKIH I DRUGIH NESREĆA</b>
	<p><b>Uslovi i mjere za zaštitu od zemljotresa:</b> Proračune raditi na VII (sedmi) stepen seizmičkog inteziteta po MCS skali. Objekat mora biti izgrađen prema važećim propisima za građenje u seizmičkim područjima.</p> <p><b>Zaštita od požara:</b> Tehničkom dokumentacijom predvidjeti mjere zaštite od požara shodno propisima za ovu vrstu objekata. U cilju zaštite od elementarnih nepogoda postupiti u skladu sa Zakonom o zaštiti i spašavanju ("Sl.list CG2, br.13/07 i 05/08) i Pravilnikom o mjerama zaštite od elementarnih nepogoda ("Sl.list CG", br.8/93).</p> <p><b>Mjere zaštite na radu:</b> Projektant koji izrađuje projektnu dokumentaciju dužan je da shodno čl.9 Zakona o zaštiti i zdravlju na radu ("Sl.list CG",br.34/14) pri izradi tehničke dokumentacije ugradi propisane mjere zaštite na radu u skladu sa tehnološkim projektnim zadatkom. Investitor je dužan da od ovlašćene organizacije - privrednog društva za poslove zaštite na radu pribavi reviziju da je tehnička dokumentacija urađena u skladu sa propisima zaštite na radu, tehničkim propisima i standardima. Pri izgradnji objekta poslodavac koji izvodi radove dužan je izradi Elaborat o uređenju gradilišta shodno članu 8 Zakona o zaštiti na radu ("Sl.list RCG", br.79/04, "Sl.list CG" br.26710, 73/10, 40/11).</p>

9	<b>USLOVI I MJERE ZAŠTITE ŽIVOTNE SREDINE</b>
	<p>Planirane intervencije u zahvatu plana treba da budu bezbjedne sa aspekta zagađenja životne sredine.</p> <p>Ocjenu o potrebi procjene uticaja zahvata na životnu sredinu pribaviti od nadležnog opštinskog organa za zaštitu životne sredine u zavisnosti od namjene objekta, a u skladu sa odredbama Uredbe o projektima za koje se vrši procjena uticaja na životnu sredinu ("Sl.list RCG", br.20/07 i 47/13).</p>
10	<b>USLOVI ZA PEJZAŽNO OBLIKOVANJE</b>
	<p><b>Zelenilo individualnih stambenih objekata (okućnice - SMG stanovanje) - ZO</b></p> <p>U zonama sa kućama za individualno stanovanje, prostor između regulacione i građevinske linije treba da bude slobodan i ozelenjen. Za ograđivanje se preporučuje živa ograda, naročito u ulicama koje zbog širine nemaju drveć.</p> <p>U starim naseljima, gdje su zgrade uglavnom postavljene na regulacionu liniju, na zelenim površinama između kuća, na prostoru prema ulici, mogu se saditi vrste iz kategorije niskog ili srednjevisokog drveća.</p> <p>U djelovima grada, gdje su kuće uglavnom proizvoljno povučene od ulične linije, dobro organizovanim zelenim površinama sa živim ogradama, ulicama se može dati nov, karakterističan izgled. Ulice mogu da budu prepoznatljive i po određenoj vrsti drveća, šiblja, puzavica ili cvjetnica.</p> <p>U okviru individualnog stanovanja neophodno je obezbijediti min. 30-40% zelenih površina, u zavisnosti od položaja parcele, zone stanovanja, namjene šireg prostora itd.</p>
11	<b>USLOVI I MJERE ZAŠTITE NEPOKRETNIH KULTURNIH DOBARA I NJIHOVE ZAŠTIĆENE OKOLINE</b>
	<p>U okviru predmetnog prostora potrebno je poštovati odredbe i metodologiju zaštite spomenika kulture koji su postavljeni u Zakonu o zaštiti kulturnih dobara („Sl.list CG 49/10“, posebno članovi 87 i 88). U slučaju pronalaženja nalaza od arheološkog značaja, sve radove treba prekinuti i obavestiti Ministarstvo kulture i Upravu za zaštitu kulturnih dobara, kako bi se preduzele sve potrebne mjere za njihovu zaštitu, shodno zakonu.</p>
12	<b>USLOVI ZA LICA SMANJENE POKRETLJIVOSTI I LICA SA INVALIDITETOM</b>
	<p>Tehničkom dokumentacijom obezbijediti prilaz i upotrebu objekta/objekata licima smanjene pokretljivosti u skladu sa članom 71 Zakona o planiranju prostora i izgradnji objekata ("Sl.list CG",br.64/17) i Pravilnikom o bližim uslovima i načinu prilagođavanja objekata za pristup i kretanje lica smanjene pokretljivosti („Sl.list CG“, br.48/13 i 44/15).</p>
13	<b>USLOVI ZA POSTAVLJANJE I GRADNJU POMOĆNIH OBJEKATA</b>
	/
14	<b>USLOVI ZA OBJEKTE KOJI MOGU UTICATI NA BEZBJEDNOST VAZDUŠNOG</b>

	<b>SAOBRAĆAJA</b>
	/
15	<b>USLOVI ZA OBJEKTE KOJI MOGU UTICATI NA PROMJENE U VODNOM REŽIMU</b>
	/
16	<b>MOGUĆNOST FAZNOG GRAĐENJA OBJEKTA</b>
	/
17	<b>USLOVI ZA PRIKLJUČENJE NA INFRASTRUKTURU</b>
17.1.	<b>Uslovi priključenja na elektroenergetsku infrastrukturu</b>
	<p>Tehnička dokumentacija treba da sadrži razradu priključka objekta na niskonaponsku mrežu koji je neophodno projektovati shodno uslovima datim u Tehničkim preporukama EPCG i to:</p> <ul style="list-style-type: none"> <li>-Tehnička preporuka za priključenje potrošača na niskonaponsku mrežu TP-2 (dopunjeno izdanje)</li> <li>-Tehnička preporuka – Tipizacija mjernih mjesta</li> <li>-Uputstvo i tehnički uslovi TP-1b-Distributivna transformatorska stanica DTS-EPCG 10/04 kV.</li> </ul> <p>Shodno dopisu Ministarstva održivog razvoja i turizma Crne Gore broj 06-51/12 od 11.02.2020.godine nisu traženi posebni tehnički uslovi CEDIS-a.</p> <p>Električne instalacije projektovati i izvesti u skladu sa važećim propisima i standardima.</p>
17.2.	<b>Uslovi priključenja na vodovodnu i kanalizacionu infrastrukturu</b>
	Hidrotehničke instalacije projektovati prema važećim tehničkim propisima i standardima.
17.3.	<b>Uslovi priključenja na saobraćajnu infrastrukturu</b>
	Objekat se priključuje preko pristupnog puta na postojeći opštinski nekategorisani put koji ima svoju parcelu 4729 KO Bijelo Polje.
17.4.	<b>Ostali infrastrukturni uslovi</b>
	<p><b>Mjesto, način i uslovi priključenja objekta na telekomunikacionu infrastrukturnu mrežu:</b></p> <p>Priključak novih objekata na TK infrastrukturu predviđen je iz samostojećih koncentracionih ormara ili direktno do TK ormara postavljenih u samom objektu. Priključak izvesti kroz prethodno položene PVC cijevi 110mm, odnosno PE cijevi prečnika 40mm do objekata. Unutrašnju telekomunikacionu instalaciju izvoditi u svemu prema Uputstvu o izradi telefonskih instalacija i uvoda - ZJPTT i važećih propisa i standarda iz ove oblasti.</p> <p>Prilikom izrade tehničke dokumentacije potrebno je poštovati propise koji se odnose na zaštitu i</p>

izgradnju elektronske komunikacione infrastrukture i elektronskih komunikacionih mreža, odnosno Zakona o elektronskim komunikacijama ("Sl.list CG", br.40/13, 56/13, 2/17 i 49/19) i ostalih propisa koji su doneseni na osnovu njega.

Takođe koristiti sledeće sajtove:

-sajt na kome se nalaze relevantni propisi u skladu sa kojim se obavlja izrada tehničke dokumentacije <http://www.ekip.me/regulativa/>;

-sajt na kome Agencija objavljuje podatke o postojećem stanju elektronske komunikacione infrastrukture <http://ekinfrastruktura.ekip.me/ekip.me> kao i

-adresu web portala <http://ekinfrastruktura.ekip.me/ekip/login.isp> preko koga sve zainteresovane strane od Agencije za telekomunikacije i poštansku djelatnost mogu da zatraže otvaranje korisničkog naloga, kako bi pristupili georeferentnoj bazi podataka elektronske komunikacione infrastrukture.

**Uslovi za kablovske distributivne sisteme RTV programa:**

Priključak objekata na KDS izvesti podzemnim optičkim ili koaksialnim kablom ostavljenog kroz odgovarajuću PVC cijev do unutrašnjeg priključka (KDS distributivni orman ili direktan priključak za individualni objekat).

18

**POTREBA IZRADE GEODETSKIH, GEOLOŠKIH (GEOTEHNIČKIH, INŽENJERSKO-GEOLOŠKIH, HIDROGEOLOŠKIH, GEOMEHANIČKIH I SEIZMIČKIH) PODLOGA, KAO I VRŠENJA GEOTEHNIČKIH ISTRAŽNIH RADOVA I DRUGIH ISPITIVANJA**

**Potrebe za geološkim, hidrološkim, geodetskim ispitivanjima:**

Svi objekti moraju biti izgrađeni prema važećim propisima i u skladu sa geomehničkim ispitivanjima u zoni građenja.

Meteorološki podaci:

Područje opštine Bijelo Polje ima umereno kontinentalnu klimu u prostornom dolinskom dijelu. Dolinski dio karakteriše umereno topla i vlažna klima sa toplim ljetima. Srednja godišnja temperatura iznosi 9,4 C. Najtopliji mjesec je jul sa srednjom temperaturom 19,1 C, a najhladniji mjesec je januar sa temperaturom -0,9 C. Srednja godišnja vrednost insolacije je 1 635,3 časova, srednji mjesečni maksimum je u julu mjesecu i iznosi 228,4 časova, a minimum je u decembru sa 39 časova.

Veći dio područja odlikuje se modifikovanim fluvimetrijskim režimom padavina, pri čemu se maksimalne količine izlučuju u kasnoj jeseni i u prvom dijlu zime (oktobar-januar), a minimalne tokom ljeta (jun-avgust). Za područje opštine Bijelo Polje, obimnije snežne padavine karakteristične su od sredine novembra, a najintenzivnije su u razdoblju decembar-mart.

Snežni pokrivač traje oko 5 meseci. Srednja godišnja suma padavina je 920mm. Srednja mjesečna suma padavina najveća je u novembru i iznosi 112,8mm, a najmanja u avgustu 55,1mm. Na osnovu podataka mjernih stanica može se konstatovati da se relativna vlažnost vazduha u Bijelom Polju nalazi u granicama umjerene povišenosti. Relativna vlažnost vazduha je veća zimi nego ljeti. Na planinama ljeti raste sa visinom. Srednja godišnja vrijednost vlažnosti je 77,3%, maksimum je u decembru 84,1%, dok je minimum u julu 72,6%.

U Bijelom Polju su izrazitije zastupljeni vjetrovi iz jugozapadnog, jugoistočnog i sjeveroistočnog pravca jer se tim pravcima pruža dolina Lima i njene pritoke s jedne i bjelopoljska kotlina sa druge strane. U vrijeme duvanja zapadnih i sjeverozapadnih vjetrova ima dosta padavina, a za

	vrijeme juga temperature vazduha rastu.	
19	<b>POTREBA IZRADE URBANISTIČKOG PROJEKTA</b>	
	/	
20	<b>ZA ZGRADE URBANISTIČKO-TEHNIČKI USLOVI SADRŽE I URBANISTIČKE PARAMETRE</b>	
	Oznaka urbanističke parcele	lokaciju čini dio kat. parcele br.3632/1 KO Bijelo Polje
	Površina urbanističke parcele	600m <sup>2</sup>
	Maksimalni indeks zauzetosti	0,3
	Maksimalni indeks izgrađenosti	1,0
	Bruto građevinska površina objekata (max BGP)	500m <sup>2</sup>
	Maksimalna spratnost objekata	tri nadzemne etaže
	Maksimalna visinska kota objekta	/
	/	
	Parametri za parkiranje odnosno garažiranje vozila	<p>Parkiranje i garažiranje je planirano u okviru parcele ili u garaži u objektu. Parkiranje treba obezbjediti isključivo na sopstvenoj parceli po principu :</p> <p>stanovanje (na 1000 m<sup>2</sup> stambenog prostora) -- -----15 PM, poslovanje (na 1000m<sup>2</sup> poslovnog prostora)---- -----30 PM. Minimalna širina kolskog prilaza sa javne saobraćajnice je 3m.</p>
	Smjernice za oblikovanje i materijalizaciju, posebno u odnosu na ambijentalna svojstva područja	<p>Smjernicama za arhitektonsko oblikovanje i materijalizaciju objekata, utvrđeno je da kod objekata treba primjenjivati arhitektonske oblike i forme, kao i materijale koji odgovaraju arhitektonskom nasleđu pojedinih naselja. Arhitektura i materijalizacija objekta treba da bude usklađena sa funkcijom, klimatskim i graditeljskim kontekstom, kao i sa pejzažem.</p>

		<p>Oblikovanje krovnih ravni i izbor krovnog pokrivača, tekstura i boja važan su element arhitektonike građene sredine. U tom smislu voditi računa o primjeni onih formi i načina pokrivanja koji su dominantni u postojećim strukturama.</p>
<p>Uslovi za unapređenje energetske efikasnosti</p>		<p>Održivoj potrošnji energije treba dati prioritet racionalnim planiranjem potrošnje, te implementacijom mjera energetske efikasnosti u sve segmente energetskog sistema.</p> <p>Održiva gradnja je svakako jedan od značajnijih segmenata održivog razvoja koji uključuje:</p> <ul style="list-style-type: none"> <li>-Upotrebu građevinskih materijala koji nisu štetni po životnu sredinu</li> <li>-Energetsku efikasnost zgrada</li> <li>-Upravljanje otpadom nastalim prilikom izgradnje ili rušenja objekata</li> </ul> <p>U cilju energetske i ekološki održive izgradnje objekata treba težiti :</p> <ul style="list-style-type: none"> <li>-Smanjenju gubitaka toplote iz objekta poboljšanjem toplotne zaštite spoljnih elemenata i povoljnim odnosom osnove i volumena zgrade</li> <li>-Povećanju toplotnih dobitaka u objektu povoljnom orijentacijom zgrade i korišćenjem sunčeve energije</li> <li>-Korišćenju obnovljivih izvora energije u zgradama (biomasa, sunce, vjetar itd)</li> <li>-Povećanju energetske efikasnosti termoenergetskih sistema. U cilju racionalnog korišćenja energije treba iskoristiti sve mogućnosti smanjenja korišćenja energije u objektima. Pri izgradnji objekata koristiti savremene termoizolacione materijale, kako bi se smanjila potrošnja toplotne energije.</li> <li>-Predvidjeti mogućnost korišćenja solarne energije.</li> <li>-Kao sistem protiv preterane insolacije koristiti održive sisteme (zasenu škurama, građevinskim elementima, zelenilom i sl.) kako bi se smanjila potrošnja energije za veštačku klimatizaciju.</li> <li>-Pri proračunu koeficijenta prolaza toplote objekata uzeti vrednosti za 20-25% niže od maksimalnih dozvoljenih vrijednosti za ovu klimatsku zonu.</li> <li>-Drvoredima i gustim zasadima smanjiti uticaj vjetra i obezbjediti neophodnu zasjenu u ljetnjim mjesecima.</li> </ul> <p>Kod gradnje novih objekata važno je već u fazi</p>

		<p>idejnog rešenja u saradnji sa projektantom predvideti sve što je potrebno da se dobije kvalitetna i optimalna energetski efikasna zgrada.</p> <p>Zato je potrebno:</p> <ul style="list-style-type: none"> <li>-Analizirati lokaciju, orijentaciju i oblik kuće</li> <li>-Primeniti visoki nivo toplotne izolacije kompletnog spoljnog omotača objekta i izbegavati toplotne mostove. U cilju racionalnog korišćenja energije treba iskoristiti sve mogućnosti smanjenja korišćenja energije u objektima. Pri izgradnji objekata koristiti savremene termoizolacione materijale, kako bi se smanjila potrošnja toplotne energije</li> <li>-Iskoristiti toplotne dobitke od sunca i zaštititi se od preteranog osunčanja. Kao sistem protiv preterane insolacije koristiti održive sisteme (zasenu škurama, građevinskim elementima, zelenilom i sl) kako bi se smanjila potrošnja energije za veštačku klimatizaciju. Drvoredima i gustim zasadima smanjiti uticaj vetra i obezbediti neophodnu zasenu u letnjim mesecima</li> <li>-Rashladno opterećenje treba smanjiti putem mera projektovanja pasivnih kuća. To može uključiti izolovane površine, zaštitu od sunca putem npr. brisoleja, konzolne strukture, ozelenjene nadstrešnice ili njihove kombinacije</li> <li>-Pri proračunu koeficijenta prolaza toplote objekata uzeti vrijednosti za 20-25% niže od maksimalnih dozvoljenih vrednosti za ovu klimatsku zonu</li> <li>-Niskoenergetske tehnologije za grejanje i hlađenje se trebaju uzeti u obzir gde god je to moguće</li> <li>-Kad god je to moguće, višak toplote iz drugih procesa će se koristiti za predgrejavanje tople vode za hotel, vile i dr.</li> <li>-Održivost fotovoltaičnih ćelija treba ispitati u svrhu snabdevanja niskonaponskom strujom za rasvetu naselja, kao i druge mogućnosti, poput punjenja električnih vozila.</li> </ul>
21	<p><b>DOSTAVLJENO:</b></p> <ul style="list-style-type: none"> <li>- Podnosiocu zahtjeva</li> <li>- U spise predmeta</li> <li>- Arhivi.</li> </ul>	



22	<b>OBRADIVAČI URBANISTIČO-TEHNIČKIH USLOVA:</b>	Dobriła Bugarin
		<i>D. Bugarin</i>
23	<b>OVLAŠĆENO SLUŽBENO LICE:</b>	Aleksandra Bošković
24	M.P. 	potpis ovlašćenog službenog lica <i>A. Bošković</i>
25	<b>PRILOZI</b>	
	<ul style="list-style-type: none"> <li>- Grafički prilozi iz planskog dokumenta</li> <li>- Tehnički uslovi u skladu sa posebnim propisom</li> <li>- List nepokretnosti i kopija katastarskog plana</li> </ul>	



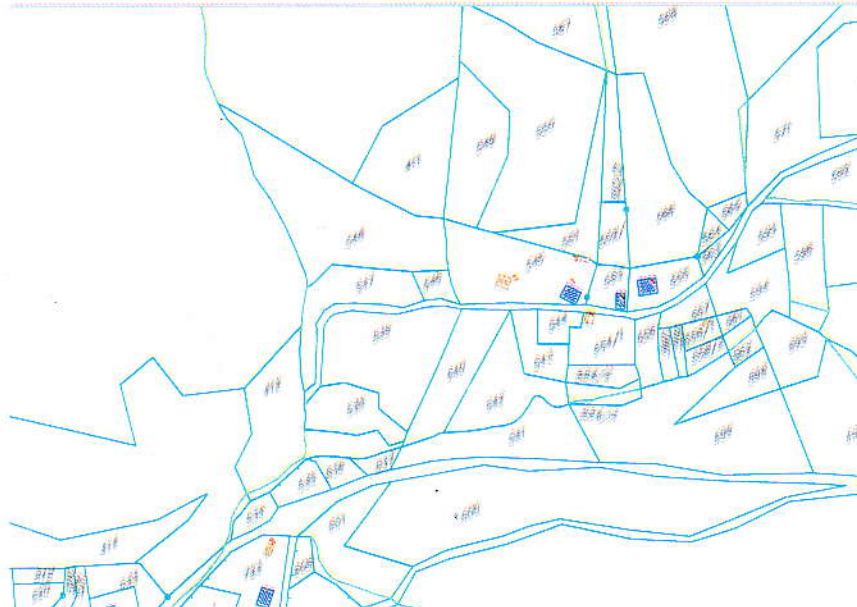

**LEGENDA:**

SMG	SS	SV	MN	T	ŠS	z	K	SR	IP	P	vo
-----	----	----	----	---	----	---	---	----	----	---	----

- Stanovanje male gustine
- Stanovanje srednje gustine
- Stanovanje veće gustine
- Površine mješovite namjene
- Površine za turizam
- Površine za školstvo i socijalno staranje
- Površine za zdravstvo
- Površine za kulturu
- Površine za sport i rekreaciju
- Površine za industriju i proizvodnju
- Poljoprivredne površine
- Površine za vjerske objekte

**JAVNE FUNKCIJE**

ŠKOLA	POŠTA	BOLNICA	SUD	POLICIJA	VATROGASCI	REZERVOAR	PILANA	Sakralni objekat	Civilna arhitektura	Kulturna baština-Lokalnog zna	Kulturna baština-Nacionalnog zna

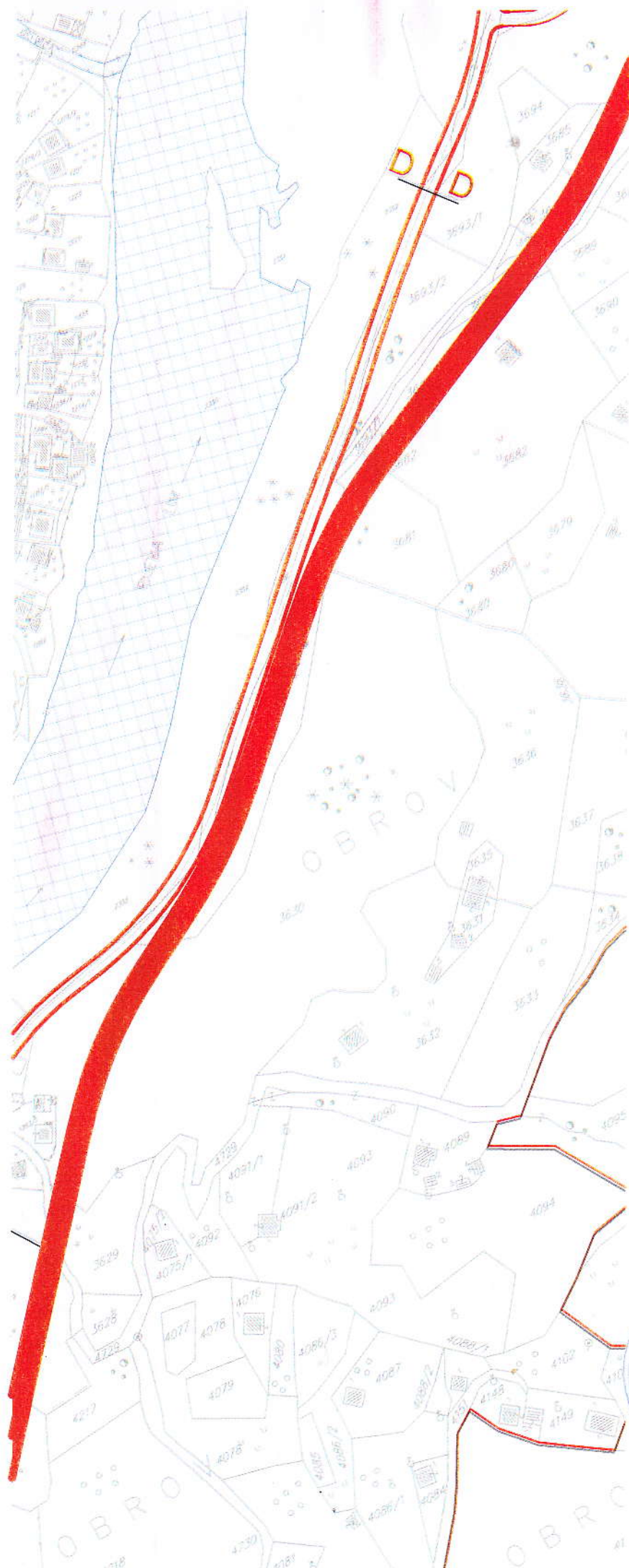



**GENERALNO URBANISTIČKO RJEŠENJE  
BIJELOG POLJA**  
PLAN



OPŠTINA BIHAĆ  
Urbina, Mag. 1998.  
100% (1:2000) - 2014.  
OPŠTINA BIHAĆ, NAČELNIK  
Miroslav Čurković

OPŠTINA BIHAĆ  
OPĆINA BIHAĆ  
OPĆINA BIHAĆ

INSTRUKCIJA	OPŠTINA BIJELO POLJE
NEKILNAC IZRADE	MONITORSKI PROJEKT "PLANET CLUSTER"
PROJEKT TEHNIČKA INFRASTRUKTURA	Planet Cluster
PROJEKTOVAČ Sjecište 1	TEHNIČKA INFRASTRUKTURA
TMA "Dr. Jadranska Plovidba" d.o.o. i dr. Jadranska Plovidba d.o.o.	Planet Cluster
ODGOVORNI PLANER	Planet Cluster
Datum: mart 2014. god.	R. 1:5000
	list br. 7

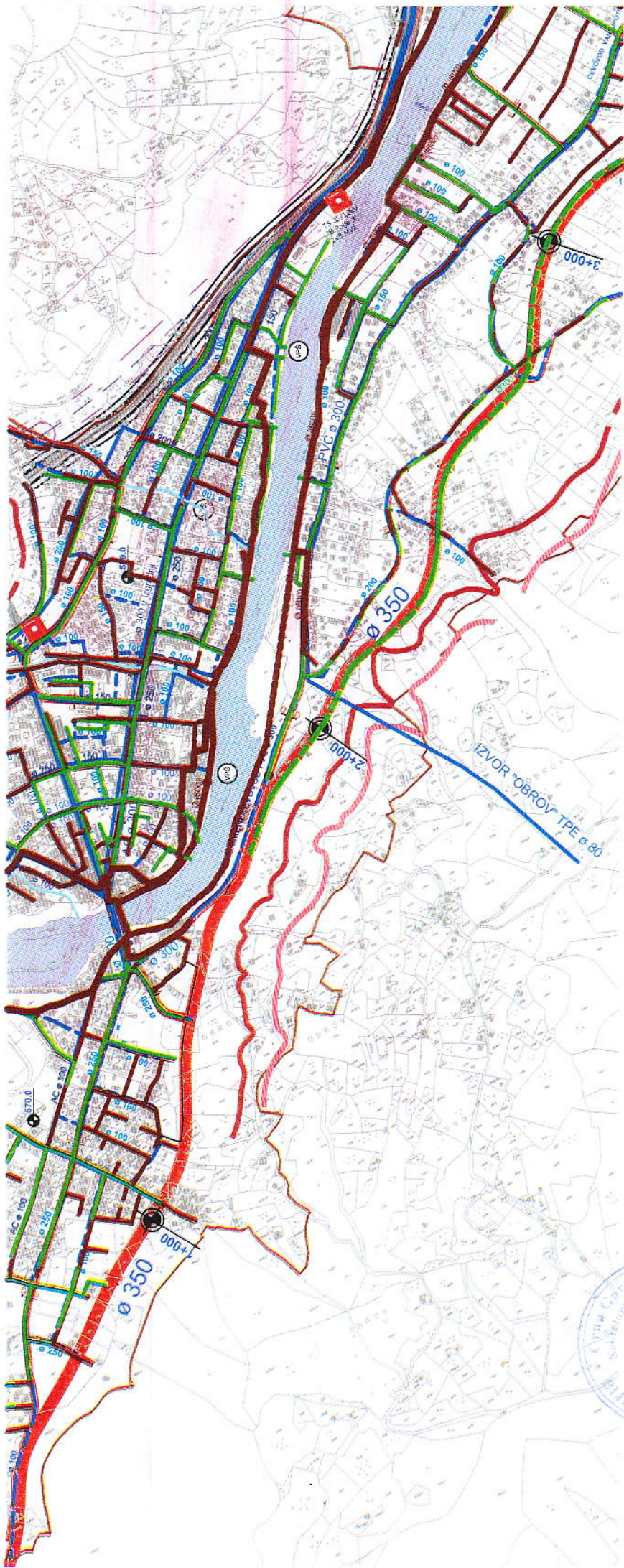

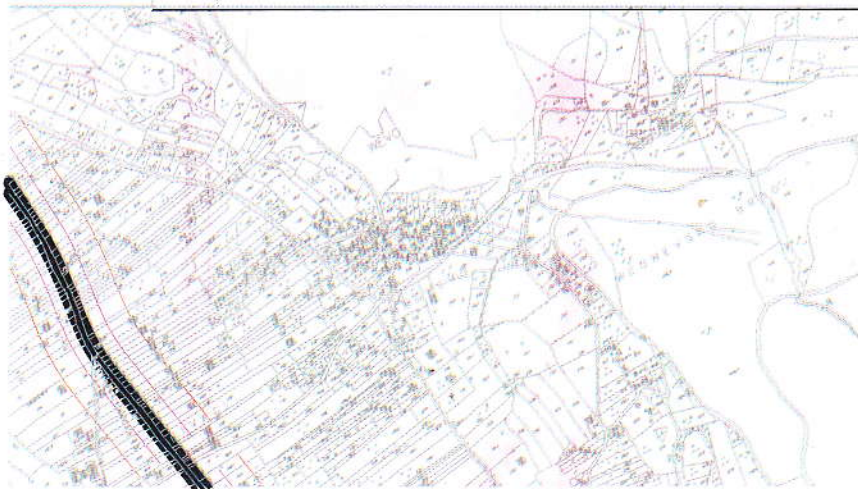

-  BENZINSKA PUMPA
-  JAVNA PARKING GARAŽA
-  HELIODROM





**PLAN HIDROTEHNIČKE MREŽE I MREŽE KOMUNALNIH OBJEKATA**

-  POSTOJEĆA VODOVODNA MREŽA
-  PLANIRANA VODOVODNA MREŽA

-  GLAVNI CEVOVOD POSTOJEĆI
-  GLAVNI CEVOVOD PLANIRANI

-  GRANICA IZMEĐU ZONE - max. simbolično gravitacionom
-  GRANICA IZMEĐU ZONE - max. uslojeenje u visoku zonu

**KANALIZACIONA MREŽA - ORIJENTACIONE TRASE**

-  POSTROJEĆA NAMJENJENA ZA OTPADNE VODE
-  POSTROJEĆA NAMJENJENA ZA OTPADNE VODE - ukupno
-  PLANIRANA KANALIZACIJA ZA OTPADNE VODE
-  GLAVNI KOLEKTORI ZA OTPADNE VODE - naprava ili - orijentacione trase

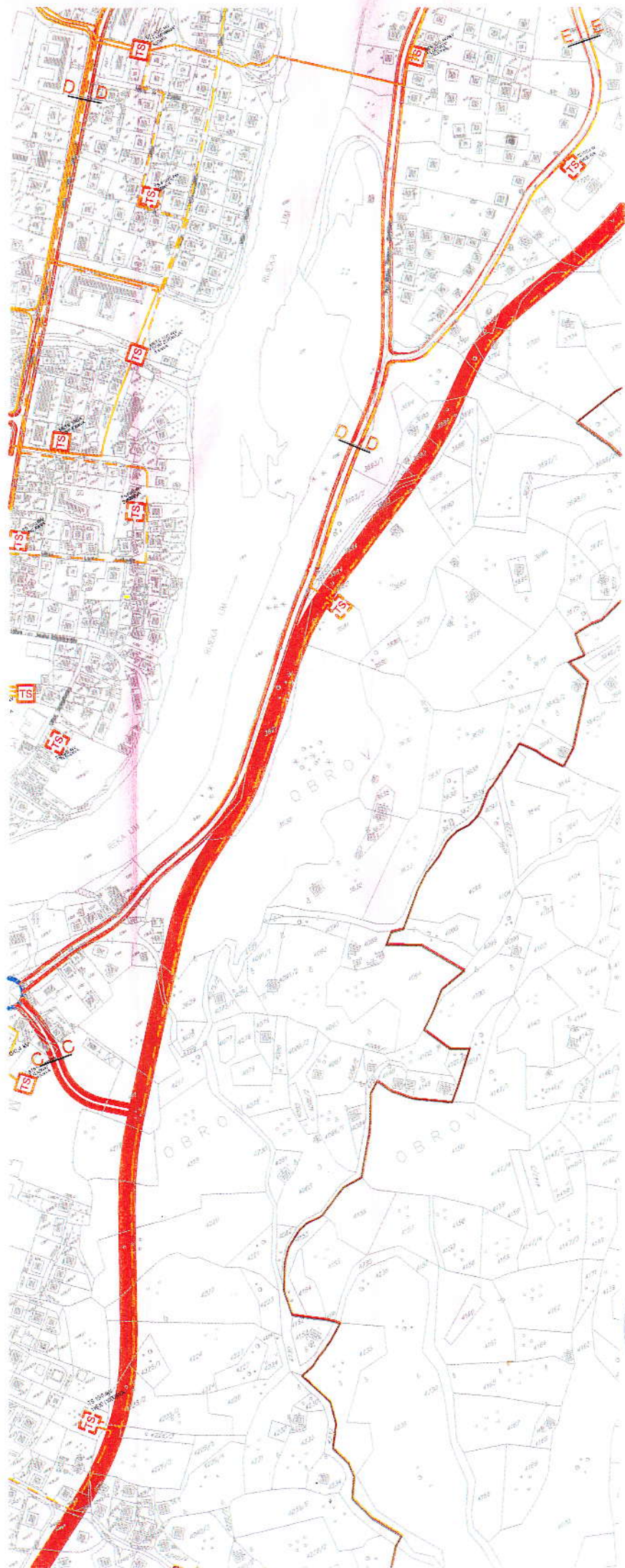



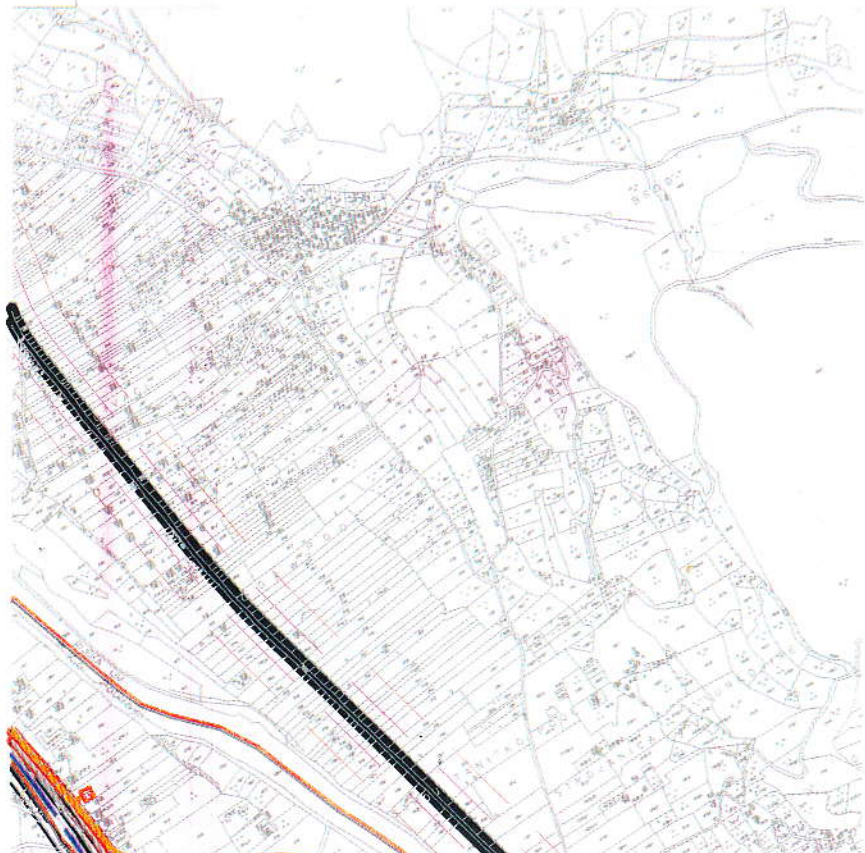

LEGENDA:

	Elektrood 220kV Postajo
	Elektrood 110kV Postajo
	Elektrood 110kV Plan
	Elektrood 35kV Postajo
	Elektrood 35kV PLAN
	Elektrood 35kV Ukidanje
	Elektrood 10kV Postajo
	Elektrood 10kV Plan
	Elektrood 10kV Ukidanje
	TS 110/35 Plan
	TS 35/10kV Postajeta
	TS 35/10kV Plan
	TS 100.4 kv Postajeta
	TS 100.4 kv Plan
	Realizirano postrojeno 10kV Plan

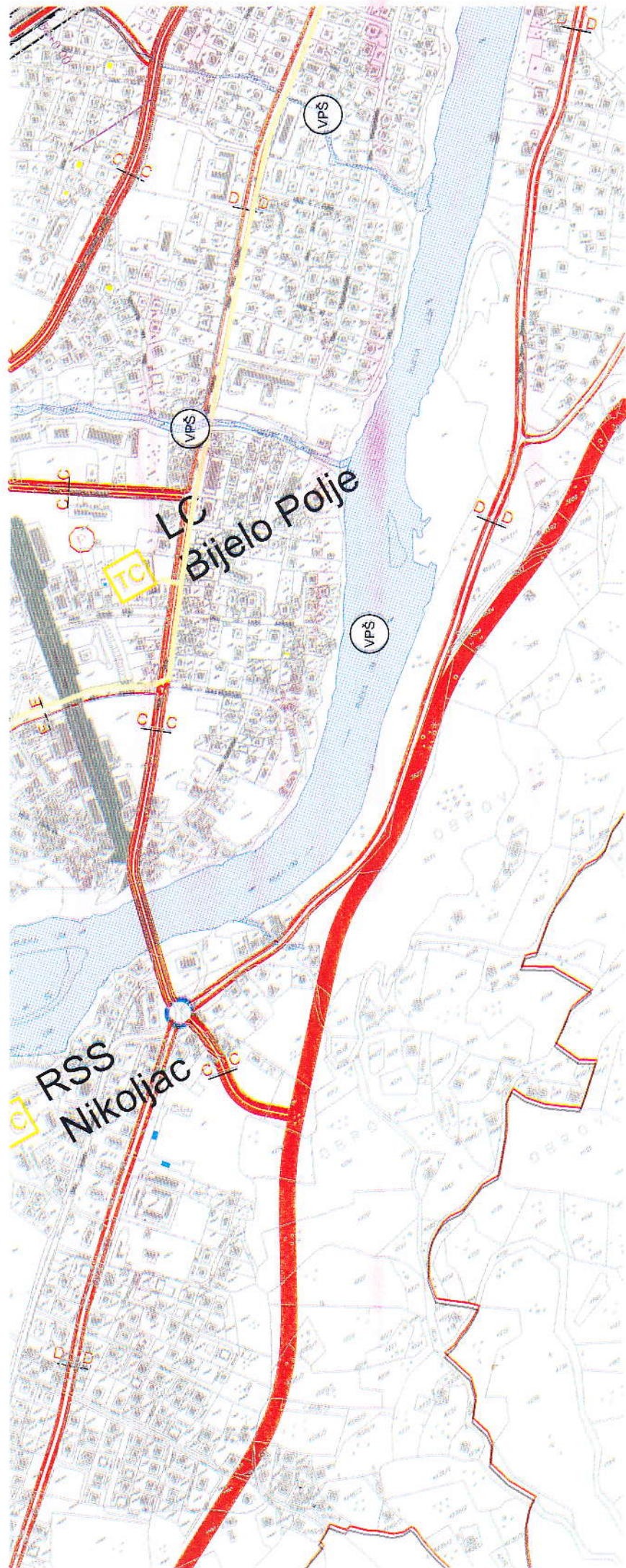



**LEGENDA:**

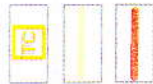

ELEKTRONSKI KOMUNIKACIONI  
CVOR CT POSTOJEĆI

TELEKOMUNIKACIONA KANALIZACIJA POSTOJEĆA SA  
MAGISTRALNIM OPTICKIM KABLOM U VLASNISTVU CT

TELEKOMUNIKACIONA KANALIZACIJA POSTOJEĆA  
SA MAGISTRALNIM OPTICKIM KABLOM U VLASNISTVU ZCG



**GENERALNO URBANISTIČKO RJEŠENJE  
BIJELOG POLJA  
PLAN**



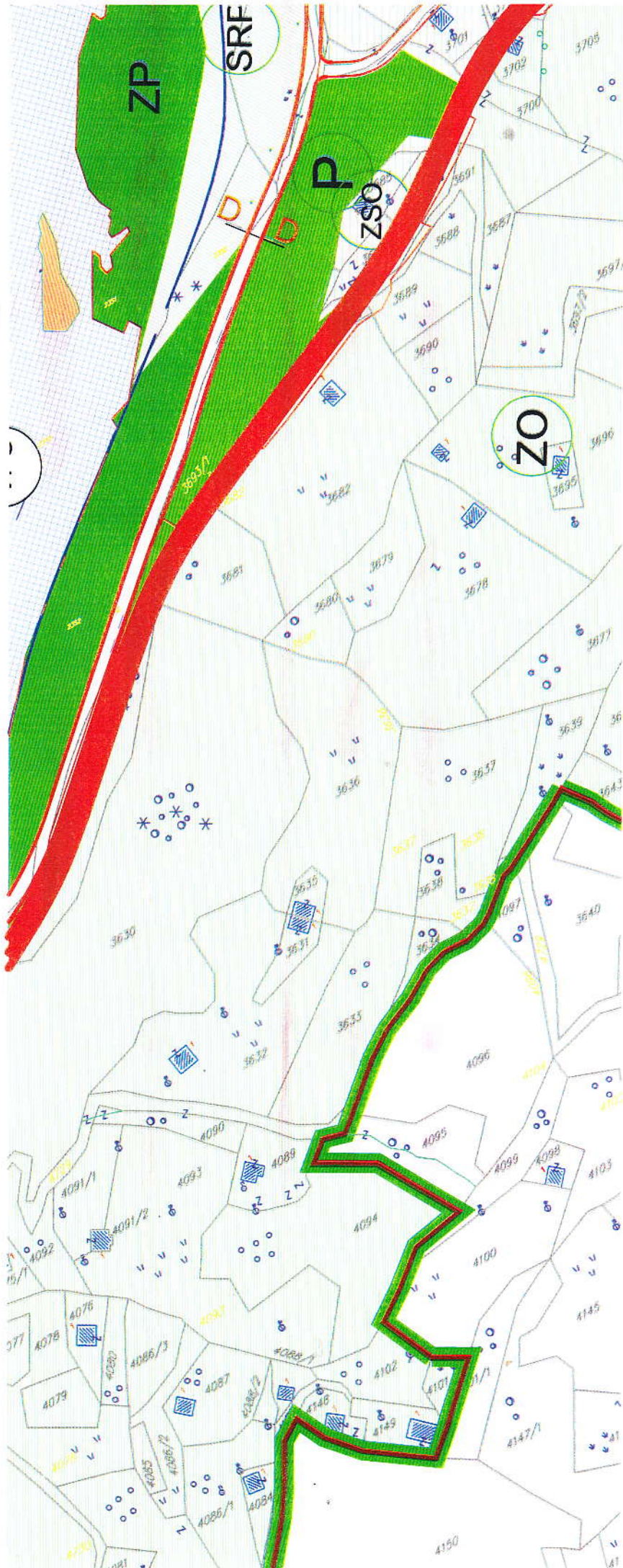

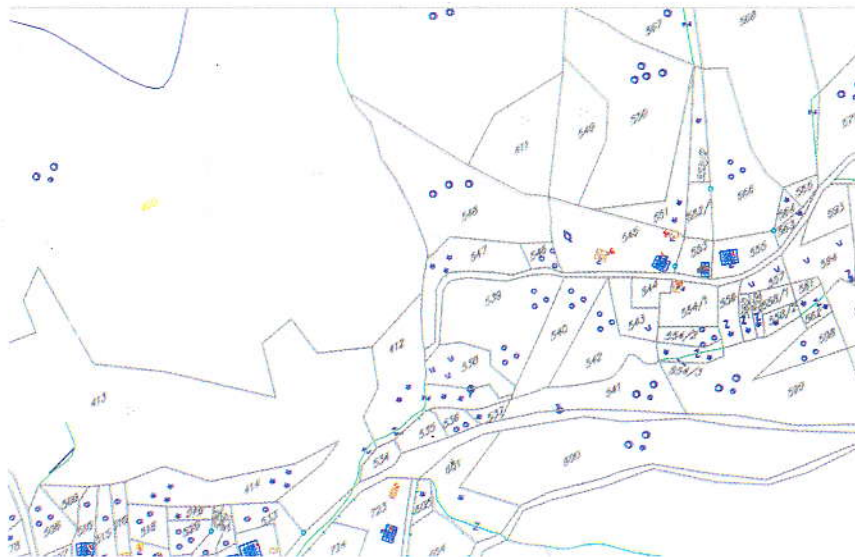

ZONA ZAŠTITNOG IZ ODRŽIVOG RAZVOJA  
**ZR**  
 Zona rekreacije

Linearno zelenilo

Objekti pejzažne arhitekture ograničene namjene-PUO

ZO
ZSO
ZPO
ZVO
ZOP
ZOZ
ZTH
SRP

- Zelenilo individualnih stambenih objekata
- Zelenilo stambenih objekata i blokova
- Zelenilo poslovnih objekata
- Zelenilo vjerskih objekata
- Zelenilo objekata prosvjete
- Zelenilo objekata zdravstva
- Zelenilo za turizam
- Sport i rekreacija

Objekti pejzažne arhitekture specijalne namjene-PUS

**ZP**  
 Zaštitni pojasevi

**JAVNE FUNKCIJE**

- ŠKOLA
- POŠTA
- BOLNICA
- SUD
- POLICIJA
- VATROGASCI
- REZERVOAR
- PILANA
- Sakralni objekat
- Civilna arhitektura
- Kulturna baština-Lokalnog značaja

CRNA GORA

UPRAVA ZA KATASTAR I DRŽAVNU IMOVINU

PODRUČNA JEDINICA: BIJELO POLJE

Broj: 105-VI/71-154-DJ

Datum: 05.07.2021.



Katastarska opština: BIJELO POLJE

Broj lista nepokretnosti:

Broj plana: 7

Parcela: 3632/1

# KOPIJA PLANA

Razmjera 1:2500

4  
766  
000  
7  
398  
500

4  
766  
000  
7  
398  
750



4  
765  
750  
7  
398  
500

4  
765  
750  
7  
398  
750

Ovjerava  
Službeno lice:

*[Handwritten signature]*



UPRAVA ZA KATASTAR  
I DRŽAVNU IMOVINU

CRNA GORA

PODRUČNA JEDINICA  
BIJELO POLJE

Broj: 105-919-3054/2021

Datum: 15.06.2021.

KO: BIJELO POLJE

Na osnovu člana 173 Zakona o državnom premjeru i katastru nepokretnosti ("Sl. list RCG" br. 29/07, "Sl. list CG" br. 73/10, 032/11, 040/11, 043/15, 037/17 i 17/18), postupajući po zahtjevu OPŠTINE B. POLJE BR.06/2-332/21-4357/1-40, za potrebe izdaje se

**LIST NEPOKRETNOSTI 3421 - IZVOD**

Podaci o parcelama									
Broj	Podbroj	Broj zgrade	Plan Skica	Datum upisa	Potes ili uljca i kućni broj	Način korišćenja Osnov sticanja	Bon. klasa	Površina m <sup>2</sup>	Prihod
3632	1		41 135	04/09/2019	DARINA NJIVA	Livada 5. klase KUPOVINA		1465	6.30
Ukupno								1465	6.30

Podaci o vlasniku ili nosiocu				
Matični broj - ID broj	Naziv nosioca prava - adresa i mjesto		Prava	Obim prava
0000002308932	DOO PRIMA R ŽIVKA ŽIŽIĆA Bijelo Polje		Svojina	1/1

Ne postoje tereti i ograničenja.

Naplata takse je oslobođena na osnovu člana 17 Zakona o administrativnim taksama ("Sl. list CG, br. 18/19). Naplata naknade oslobođena je na osnovu člana 174 Zakona o državnom premjeru i katastru nepokretnosti ("Sl. list RCG" br. 29/07, "Sl. list CG" br. 73/10, 032/11, 040/11, 043/15, 037/17 i 17/18).

Načelnik:

Kurćehajić Haris, dipl pravnik