

URBANISTIČKO - TEHNIČKI USLOVI

1	<p>CRNA GORA</p> <p>OPŠTINA BIJELO POLJE</p> <p>Broj:06/2-332/21-2149-56/2 Bijelo Polje, 29.04.2021.godine</p>	 <p>OPŠTINA BIJELO POLJE</p>
2	<p>Sekretarijat za uređenje prostora Opštine Bijelo Polje, na osnovu člana 74. Zakona o planiranju prostora i izgradnji objekata („Sl. list CG“ br. 64/17, 44/18, 63/18, 11/19 i 82/20), Uredbe o povjeravanju dijela poslova Ministarstva održivog razvoja i turizma jedinicama lokalne samouprave ("Sl.list CG", br.87/18, 75/19 i 116/20), i podnijetog zahtjeva Mekić Dževada iz Bijelog Polja, izdaje:</p>	
3	<p>URBANISTIČKO-TEHNIČKE USLOVE za izradu tehničke dokumentacije</p>	
4	<p>za izgradnju stambenog objekta na lokaciji koju čini dio katastarske parcele br.655/53 KO Potkrajci, u zahvatu Prostorno urbanističkog plana Opštine Bijelo Polje("Sl.list CG-opštinski propisi", br. 7/14).</p>	
5	<p>PODNOŠILAC ZAHTJEVA:</p>	<p>Mekić Dževad-</p>
6	<p>POSTOJEĆE STANJE</p> <p>Katastarska evidencija</p> <p>U posjedovnom listu 870-prepis KO Potkrajci katastarska parcela br.655/53 površine 600,0m2 evidentirana je kao voćnjak.</p>	
7	<p>PLANIRANO STANJE</p>	
7.1.	<p>Namjena parcele odnosno lokacije</p> <p>Predmetna lokacija, nalazi se u zoni planiranoj za izgradnju izvan građevinskog područja u ruralnim (seoskim) naseljima na poljoprivrednom zemljištu.</p>	

	U okviru ove namjene moguća je izgradnja stambenih objekata porodičnog stanovanja (SMG-do 500m ² GBP, četiri zasebne stambene jedinice), poljoprivrednih i ekonomskih objekata poljoprivrednog domaćinstva, prodavnice i zanatske radnje.
7.2.	Pravila parcelacije
	Površina parcele u odnosu na koju se računaju urbanistički parametri, iznosi 500 m ² .
7.3.	Građevinska i regulaciona linija, odnos prema susjednim parcelama
	Regulaciona linija: regulaciona linija poklapa se sa granicom katastarske parcele br.655/6 KO Potkrajci prema pristupnom putu. Građevinska linija (prema pristupnom putu) je na rastojanju 5m od regulacione linije. Minimalna udaljenost slobodno stojećeg objekta iznosi 3m od granice susjedne parcele. Objekat se postavlja na ili iza građevinske linije.
8	PREPORUKE ZA SMANJENJE UTICAJA I ZAŠTITU OD ZEMLJOTRESA, KAO I DRUGE USLOVE ZA ZAŠTITU OD ELEMENTARNIH NEPOGODA I TEHNIČKO-TEHNOLOŠKIH I DRUGIH NESREĆA
	Uslovi i mjere za zaštitu od zemljotresa: Proračune raditi na VII (sedmi) stepen seizmičkog inteziteta po MCS skali. Objekat mora biti izgrađen prema važećim propisima za građenje u seizmičkim područjima. Zaštita od požara: Tehničkom dokumentacijom predvidjeti mjere zaštite od požara shodno propisima za ovu vrstu objekata. U cilju zaštite od elementarnih nepogoda postupiti u skladu sa Zakonom o zaštiti i spašavanju ("Sl.list CG2, br.13/07 i 05/08) i Pravilnikom o mjerama zaštite od elementarnih nepogoda (" Sl.list CG ", br.8/93).
9	USLOVI I MJERE ZAŠTITE ŽIVOTNE SREDINE
	/
10	USLOVI ZA PEJZAŽNO OBLIKOVANJE
	Zelenilo individualnih stambenih objekata (okućnice - SMG stanovanje) - ZO

	<p>U zonama sa kućama za individualno stanovanje, prostor između regulacione i građevinske linije treba da bude slobodan i ozelenjen. Za ograđivanje se preporučuje živa ograda, naročito u ulicama koje zbog širine nemaju drvored.</p> <p>U starim naseljima, gdje su zgrade uglavnom postavljene na regulacionu liniju, na zelenim površinama između kuća, na prostoru prema ulici, mogu se saditi vrste iz kategorije niskog ili srednjevisokog drveća.</p> <p>U djelovima grada, gdje su kuće uglavnom proizvoljno povučene od ulične linije, dobro organizovanim zelenim površinama sa živim ogradama, ulicama se može dati nov, karakterističan izgled. Ulice mogu da budu prepoznatljive i po određenoj vrsti drveća, šiblja, puzavica ili cvjetnica.</p> <p>U okviru individualnog stanovanja neophodno je obezbijediti min. 30-40% zelenih površina, u zavisnosti od položaja parcele, zone stanovanja, namjene šireg prostora itd.</p>
11	<p>USLOVI I MJERE ZAŠTITE NEPOKRETNIH KULTURNIH DOBARA I NJIHOVE ZAŠTIĆENE OKOLINE</p> <p>U okviru predmetnog prostora potrebno je poštovati odredbe i metodologiju zaštite spomenika kulture koji su postavljeni u Zakonu o zaštiti kulturnih dobara („Sl.list CG 49/10“, posebno članovi 87 i 88). U slučaju pronalaženja nalaza od arheološkog značaja, sve radove treba prekinuti i obavestiti Ministarstvo kulture i Upravu za zaštitu kulturnih dobara, kako bi se preduzele sve potrebne mjere za njihovu zaštitu, shodno zakonu.</p>
12	<p>USLOVI ZA LICA SMANJENE POKRETLJIVOSTI I LICA SA INVALIDITETOM</p> <p>/</p>
13	<p>USLOVI ZA POSTAVLJANJE I GRADNJU POMOĆNIH OBJEKATA</p> <p>/</p>
14	<p>USLOVI ZA OBJEKTE KOJI MOGU UTICATI NA BEZBJEDNOST VAZDUŠNOG SAOBRAĆAJA</p> <p>/</p>
15	<p>USLOVI ZA OBJEKTE KOJI MOGU UTICATI NA PROMJENE U VODNOM REŽIMU</p> <p>/</p>
16	<p>MOGUĆNOST FAZNOG GRAĐENJA OBJEKTA</p>

	/
17	USLOVI ZA PRIKLJUČENJE NA INFRASTRUKTURU
17.1.	Uslovi priključenja na elektroenergetsku infrastrukturu
	<p>Tehnička dokumentacija treba da sadrži razradu priključka objekta na niskonaponsku mrežu koji je neophodno projektovati shodno uslovima datim u Tehničkim preporukama EPCG i to:</p> <ul style="list-style-type: none"> -Tehnička preporuka za priključenje potrošača na niskonaponsku mrežu TP-2 (dopunjeno izdanje) -Tehnička preporuka – Tipizacija mjernih mjesta -Uputstvo i tehnički uslovi TP-1b-Distributivna transformatorska stanica DTS-EPCG 10/04 kV. <p>Shodno dopisu Ministarstva održivog razvoja i turizma Crne Gore broj 06-51/12 od 11.02.2020.godine nisu traženi posebni tehnički uslovi CEDIS-a.</p> <p>Električne instalacije projektovati i izvesti u skladu sa važećim propisima i standardima.</p>
17.2.	Uslovi priključenja na vodovodnu i kanizacionu infrastrukturu
	Hidrotehničke instalacije projektovati prema važećim tehničkim propisima i standardima.
17.3.	Uslovi priključenja na saobraćajnu infrastrukturu
	Objekat se priključuje preko pristupnog puta na postojeći lokalni put L15 koji je evidentiran planom.
17.4.	Ostali infrastrukturni uslovi
	<p>Mjesto, način i uslovi priključenja objekta na telekomunikacionu infrastrukturnu mrežu:</p> <p>Priključak novih objekata na TK infrastrukturu predviđen je iz samostojećih koncentracionih ormara ili direktno do TK ormara postavljenih u samom objektu. Priključak izvesti kroz prethodno položene PVC cijevi 110mm, odnosno PE cijevi prečnika 40mm do objekata. Unutrašnju telekomunikacionu instalaciju izvoditi u svemu prema Uputstvu o izradi telefonskih instalacija i uvoda - ZJPTT i važećih propisa i standarda iz ove oblasti.</p> <p>Prilikom izrade tehničke dokumentacije potrebno je poštovati propise koji se odnose na zaštitu i izgradnju elektronske komunikacione infrastrukture i elektronskih komunikacionih mreža, odnosno Zakona o elektronskim komunikacijama ("Sl.list CG", br.40/13, 56/13, 2/17 i 49/19) i ostalih propisa koji su doneseni na osnovu njega.</p> <p>Takođe koristiti sledeće sajtove:</p> <ul style="list-style-type: none"> -sajt na kome se nalaze relevantni propisi u skladu sa kojim se obavlja izrada tehničke

dokumentacije <http://www.ekip.me/regulativa/>;

-sajt na kome Agencija objavljuje podatke o postojećem stanju elektronske komunikacione infrastrukture <http://ekinfrastruktura.ekip.me/ekip.me> kao i

-adresu web portala <http://ekinfrastruktura.ekip.me/ekip/login.isp> preko koga sve zainteresovane strane od Agencije za telekomunikacije i poštansku djelatnost mogu da zatraže otvaranje korisničkog naloga, kako bi pristupili georeferentnoj bazi podataka elektronske komunikacione infrastrukture.

Uslovi za kablovske distributivne sisteme RTV programa:

Priključak objekata na KDS izvesti podzemnim optičkim ili koaksialnim kablom ostavljenog kroz odgovarajuću PVC cijev do unutrašnjeg priključka (KDS distributivni orman ili direktan priključak za individualni objekat).

18

POTREBA IZRADE GEODETSKIH, GEOLOŠKIH (GEOTEHNIČKIH, INŽENJERSKO-GEOLOŠKIH, HIDROGEOLOŠKIH, GEOMEHANIČKIH I SEIZMIČKIH) PODLOGA, KAO I VRŠENJA GEOTEHNIČKIH ISTRAŽNIH RADOVA I DRUGIH ISPITIVANJA

Potrebe za geološkim, hidrološkim, geodetskim ispitivanjima:

Svi objekti moraju biti izgrađeni prema važećim propisima i u skladu sa geomehaničkim ispitivanjima u zoni građenja.

Meteorološki podaci:

Područje opštine Bijelo Polje ima umereno kontinentalnu klimu u prostornom dolinskom dijelu. Dolinski dio karakteriše umereno topla i vlažna klima sa toplim ljetima. Srednja godišnja temperatura iznosi 9,4 C. Najtopliji mjesec je jul sa srednjom temperaturom 19,1 C, a najhladniji mjesec je januar sa temperaturom -0,9 C. Srednja godišnja vrednost insolacije je 1 635,3 časova, srednji mjesečni maksimum je u julu mjesecu i iznosi 228,4 časova, a minimum je u decembru sa 39 časova.

Veći dio područja odlikuje se modifikovanim fluviometrijskim režimom padavina, pri čemu se maksimalne količine izlučuju u kasnoj jeseni i u prvom dijlu zime (oktobar-januar), a minimalne tokom ljeta (jun-avgust). Za područje opštine Bijelo Polje, obimnije snežne padavine karakteristične su od sredine novembra, a najintenzivnije su u razdoblju decembar-mart.

Snežni pokrivač traje oko 5 meseci. Srednja godišnja suma padavina je 920mm. Srednja mjesečna suma padavina najveća je u novembru i iznosi 112,8mm, a najmanja u avgustu 55,1mm. Na osnovu podataka mjernih stanica može se konstatovati da se relativna vlažnost vazduha u Bijelom Polju nalazi u granicama umjerene povišenosti. Relativna vlažnost vazduha je veća zimi nego ljeti. Na planinama ljeti raste sa visinom. Srednja godišnja vrijednost vlažnosti je 77,3%, maksimum je u decembru 84,1%, dok je minimum u julu 72,6%.

U Bijelom Polju su izrazitije zastupljeni vjetrovi iz jugozapadnog, jugoistočnog i sjeveroistočnog pravca jer se tim pravcima pruža dolina Lima i njene pritoke s jedne i bjelopoljska kotlina sa druge strane. U vrijeme duvanja zapadnih i sjeverozapadnih vjetrova ima dosta padavina, a za vrijeme juga temperature vazduha rastu.

19	POTREBA IZRADE URBANISTIČKOG PROJEKTA	
	/	
20	ZA ZGRADE URBANISTIČKO-TEHNIČKI USLOVI SADRŽE I URBANISTIČKE PARAMETRE	
	Oznaka urbanističke parcele	lokacija koju čini dio katastarske parcele 655/53 KO Potkrajci
	Površina urbanističke parcele	500m ²
	Maksimalni indeks zauzetosti	0,2
	Maksimalni indeks izgrađenosti	1,0
	Bruto građevinska površina objekata (max BGP)	500m ²
	Maksimalna spratnost objekata	P+1+Pk (tri etaže bez obzira na njihovu nomenklaturu-podzemne ili nadzemne).
	Maksimalna visinska kota objekta	/
	<p>Objekat može imati podrumski ili suterenski dio ako ne postoje smetnje geotehničke ili hidrotehničke prirode. Površina ovih etaža ne ulazi u obračun urbanističkih parametara.</p> <p>U stambenom dijelu dvorišta, pored porodično-stambenog objekta, dozvoljena je izgradnja ljetnje kuhinje, trijema, sušnice, peći za hljeb, mljekara i magacin za sopstvene potrebe. U stambenom dijelu dvorišta ne mogu se graditi ekonomski i poljoprivredni objekti.</p> <p>U obračun urbanističkih parametara ulaze svi objekti sa parcele.</p>	
	Parametri za parkiranje odnosno garažiranje vozila	Parkiranje i garažiranje je planirano u okviru parcele ili u garaži u objektu. Broj parking mjesta obezbjediti po normativu - 1 PM /1 stan.
	Smjernice za oblikovanje i materijalizaciju, posebno u odnosu na ambijentalna svojstva područja	Smjernicama za arhitektonsko oblikovanje i materijalizaciju objekata, utvrđeno je da kod objekata treba primjenjivati arhitektonske oblike i forme, kao i materijale koji odgovaraju arhitektonskom nasleđu

		<p>pojedinih naselja. Arhitektura i materijalizacija objekta treba da bude usklađena sa funkcijom, klimatskim i graditeljskim kontekstom, kao i sa pejzažem. Oblikovanje krovnih ravni i izbor krovnog pokrivača, tekstura i boja važan su element arhitektonike građene sredine. U tom smislu voditi računa o primjeni onih formi i načina pokrivanja koji su dominantni u postojećim strukturama.</p>
<p>Uslovi za unapređenje energetske efikasnosti</p>		<p>Održivoj potrošnji energije treba dati prioritet racionalnim planiranjem potrošnje, te implementacijom mjera energetske efikasnosti u sve segmente energetskog sistema.</p> <p>Održiva gradnja je svakako jedan od značajnijih segmenata održivog razvoja koji uključuje:</p> <ul style="list-style-type: none"> -Upotrebu građevinskih materijala koji nisu štetni po životnu sredinu -Energetsku efikasnost zgrada -Upravljanje otpadom nastalim prilikom izgradnje ili rušenja objekata <p>U cilju energetske i ekološki održive izgradnje objekata treba težiti :</p> <ul style="list-style-type: none"> -Smanjenju gubitaka toplote iz objekta poboljšanjem toplotne zaštite spoljnih elemenata i povoljnim odnosom osnove i volumena zgrade -Povećanju toplotnih dobitaka u objektu povoljnom orijentacijom zgrade i korišćenjem sunčeve energije -Korišćenju obnovljivih izvora energije u zgradama (biomasa, sunce, vjetar itd) -Povećanju energetske efikasnosti termoenergetskih sistema. U cilju racionalnog korišćenja energije treba iskoristiti sve mogućnosti smanjenja korišćenja energije u objektima. Pri izgradnji objekata koristiti savremene termoizolacione materijale, kako bi se smanjila potrošnja toplotne energije. -Predvidjeti mogućnost korišćenja solarne energije. -Kao sistem protiv preterane insolacije koristiti održive sisteme (zasenu škurama, građevinskim elementima, zelenilom i sl.)

kako bi se smanjila potrošnja energije za veštačku klimatizaciju.

-Pri proračunu koeficijenta prolaza toplote objekata uzeti vrednosti za 20-25% niže od maksimalnih dozvoljenih vrijednosti za ovu klimatsku zonu.

-Drvoredima i gustim zasadima smanjiti uticaj vjetra i obezbjediti neophodnu zasjenu u ljetnjim mjesecima.

Kod gradnje novih objekata važno je već u fazi idejnog rešenja u saradnji sa projektantom predvideti sve što je potrebno da se dobije kvalitetna i optimalna energetska efikasna zgrada.

Zato je potrebno:

-Analizirati lokaciju, orijentaciju i oblik kuće

-Primeniti visoki nivo toplotne izolacije kompletnog spoljnog omotača objekta i izbegavati toplotne mostove. U cilju racionalnog korišćenja energije treba iskoristiti sve mogućnosti smanjenja korišćenja energije u objektima. Pri izgradnji objekata koristiti savremene termoizolacione materijale, kako bi se smanjila potrošnja toplotne energije

-Iskoristiti toplotne dobitke od sunca i zaštititi se od preteranog osunčanja. Kao sistem protiv preterane insolacije koristiti održive sisteme (zasenu škurama, građevinskim elementima, zelenilom i sl) kako bi se smanjila potrošnja energije za veštačku klimatizaciju. Drvoredima i gustim zasadima smanjiti uticaj vetra i obezbediti neophodnu zasenu u letnjim mesecima

-Rashladno opterećenje treba smanjiti putem mera projektovanja pasivnih kuća. To može uključiti izolovane površine, zaštitu od sunca putem npr. brisoleja, konzolne strukture, ozelenjene nadstrešnice ili njihove kombinacije

-Pri proračunu koeficijenta prolaza toplote objekata uzeti vrijednosti za 20-25% niže od maksimalnih dozvoljenih vrednosti za ovu klimatsku zonu

-Niskoenergetske tehnologije za grejanje i hlađenje se trebaju uzeti u obzir gde god je to moguće

		-Kad god je to moguće, višak toplote iz drugih procesa će se koristiti za predgrejavanje tople vode za hotel, vile i dr. -Održivost fotovoltaičnih ćelija treba ispitati u svrhu snabdevanja niskonaponskom strujom za rasvetu naselja, kao i druge mogućnosti, poput punjenja električnih vozila.
21	DOSTAVLJENO: - Podnosiocu zahtjeva - U spise predmeta - Arhivi.	
22	OBRADIVAČI URBANISTIČO-TEHNIČKIH USLOVA:	Feriz Bahović 
23	OVLAŠĆENO SLUŽBENO LICE:	Aleksandra Bošković
24	M.P. 	potpis ovlašćenog službenog lica 
25	PRILOZI - Grafički prilozi iz planskog dokumenta - Tehnički uslovi u skladu sa posebnim propisom - Posjedovni list i kopija katastarskog plana	



UPRAVA ZA KATASTAR
I DRŽAVNU IMOVINU

CRNA GORA

PODRUČNA JEDINICA
BIJELO POLJE

Broj: 105-919-2080/2021

Datum: 27.04.2021.

KO: POTKRAJCI

Na osnovu člana 173 Zakona o državnom premjeru i katastru nepokretnosti ("Sl. list RCG" br. 29/07, "Sl. list CG" br. 73/10, 032/11, 040/11, 043/15, 037/17 i 17/18), postupajući po zahtjevu OPŠTINE B. POLJE BR.06/5-332/21-2149-56/1 OI 26.04.2021.G., za potrebe , izdaje se

POSJEDOVNI LIST 870 - IZVOD

Posjednici			
Matični broj - ID	Naziv - adresa i mjesto	Sivarno pravni odnos	Obim prava
	MEKIĆ ALJA DŽEVAD	SOPSTVENIK - POSJEDNIK	1/1

Parcele									
Blok	Broj	Podbroj	Plan	Potes	Klasa	Površina m ²	Priloh	SP	Prinjedba
		RB	Skica	Kultura				Pripis	
	655	53	2 3	JELAH VOĆNJAK	3	600	4.14	68/2014 870/0	
Ukupno						600	4.14		

Naplata takse je oslobođena na osnovu člana 17 Zakona o administrativnim taksama ("Sl. list CG, br. 18/19). Naplata naknade oslobođena je na osnovu člana 174 Zakona o državnom premjeru i katastru nepokretnosti ("Sl. list RCG" br. 29/07 "Sl. list CG" br. 73/10, 032/11, 040/11, 043/15, 037/17 i 17/18).

Načelnik
Haris Kurćehajić
Kurćehajić Haris, dipl. pravnik

CRNA GORA

UPRAVA ZA KATASTAR I DRŽAVNU IMOVINU

PODRUČNA JEDINICA: BIJELO POLJE

Broj: 105-917/21-102-DJ

Datum: 28.04.2021.



Katastarska opština: POTKRAJCI

Broj lista nepokretnosti:

Broj plana: 2

Parcele: 655/53, 655/111

KOPIJA PLANA

Razmjera 1: 2500

4
771
750
399
5000

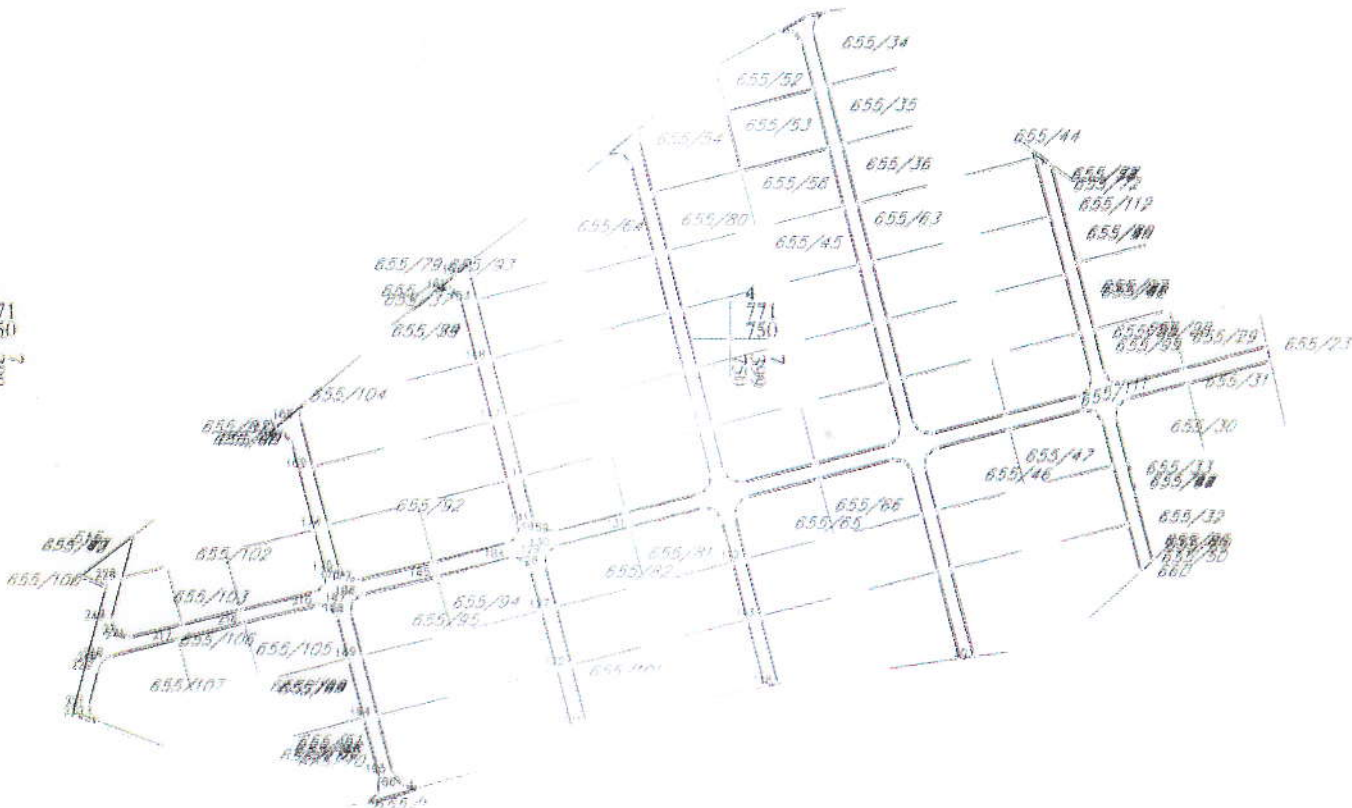

4
771
500
399
5000

4
771
500
399
750



Ovjerava
Službeno lice:

[Handwritten signature]



PROSTORNO-URBANISTIČKI PLAN OPŠTINE BIJELO POLJE PLAN



ODLUKA O DOPUSIŠTU
PROJEKTA: Bijelo Polje
BR. 02- 728
od 06.05.2014.godine

PREDSEDNIK SKUPŠTINE
Džemal Šepićević

Ulagivač

Legenda

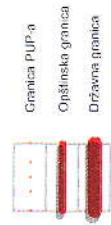

- SIMBOLI:**
- AUTOBUSKA STANICA
 - ŽELJEZNIČKA STANICA
 - ŽELJEZNIČKO STAJALIŠTE
 - BENZINSKA STANICA
 - PETLJA
 - STALNI GRANIČNI PRELAZI
 - OSTALI PRELAZI
 - PREKOGRANIČNA SARADNJA
 - HELIODROM
 - PLANIRANO ODLAGALIŠTE OTPADA
 - KONCESIONA PODRUČJA
 - LEŽIŠTA MINERALNIH SIROVINA (gljina, kopljesak, građevinski kamen, bager i mineralna voda)
 - ŽIČARA
 - TS 400V/10kV
 - TS 110V/35kV
 - TS 35V/10kV
 - TS 110V/35kV PLAN
 - TS 35V/10kV PLAN
 - Raslojano postrojenje
 - mlJE PLAN
 - N

NARUČILAC: OPŠTINA BIJELO POLJE

NOSILAC IZRADE: MONTENEGROPROJEKT PLANET CLUSTER

PRILOG: NAMJENA POVRŠINA

RUKOVODILAC: mr. Jadranka Popović, dipl.ing., arh.urb.

TIMA: Antonio Jansana Vega, arhitekta

ODGOVORNI PLANER: Svetlana Ojđanić, dipl. prost. planer

datum: mart 2014.god. R 1:25000 list br. 3

LEGENDA :

Svrtačači

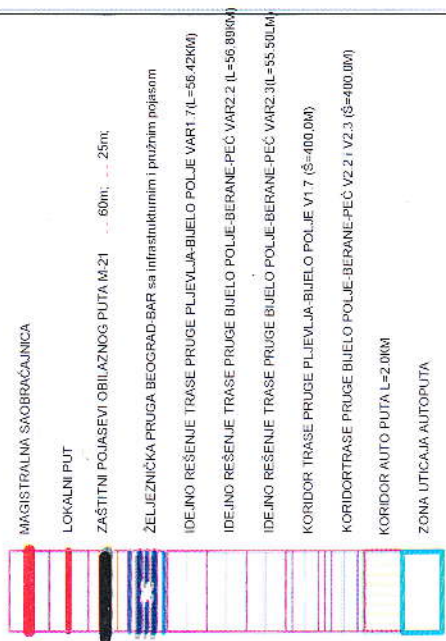

Telekomunikacije

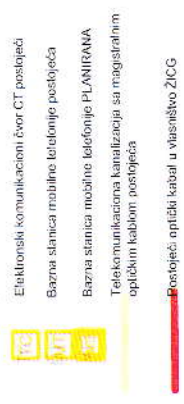

Elektroenergetika

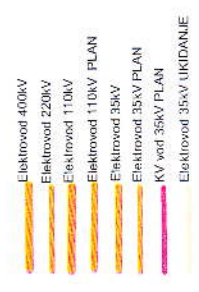

LEGENDA:



POVRŠINE NASELJA za koje je predviđena
generična urbanistička razrada

Površine ostalih naselja

Izdvojeno gradjevinsko zemljište

Poljoprivredne površine

Šumskie površine

Ostale prirodne površine

Vodene površine

Zaštićena područja

Površine i koridori saobraćajne infrastrukture

Površine i koridori ostale infrastrukture

MREZA NASELJA:



Centar regionalnog značaja

Opštinski centar

Lokalni centar

Sekundarni lokalni centar

Ostala naselja

DPP

Detaljni prostorni plan auto puta Bar-Bojini (zona ulaza auto puta)



Prostorni plan: površine namjene Ujedinjena Korawa

POTKRAJCI

S

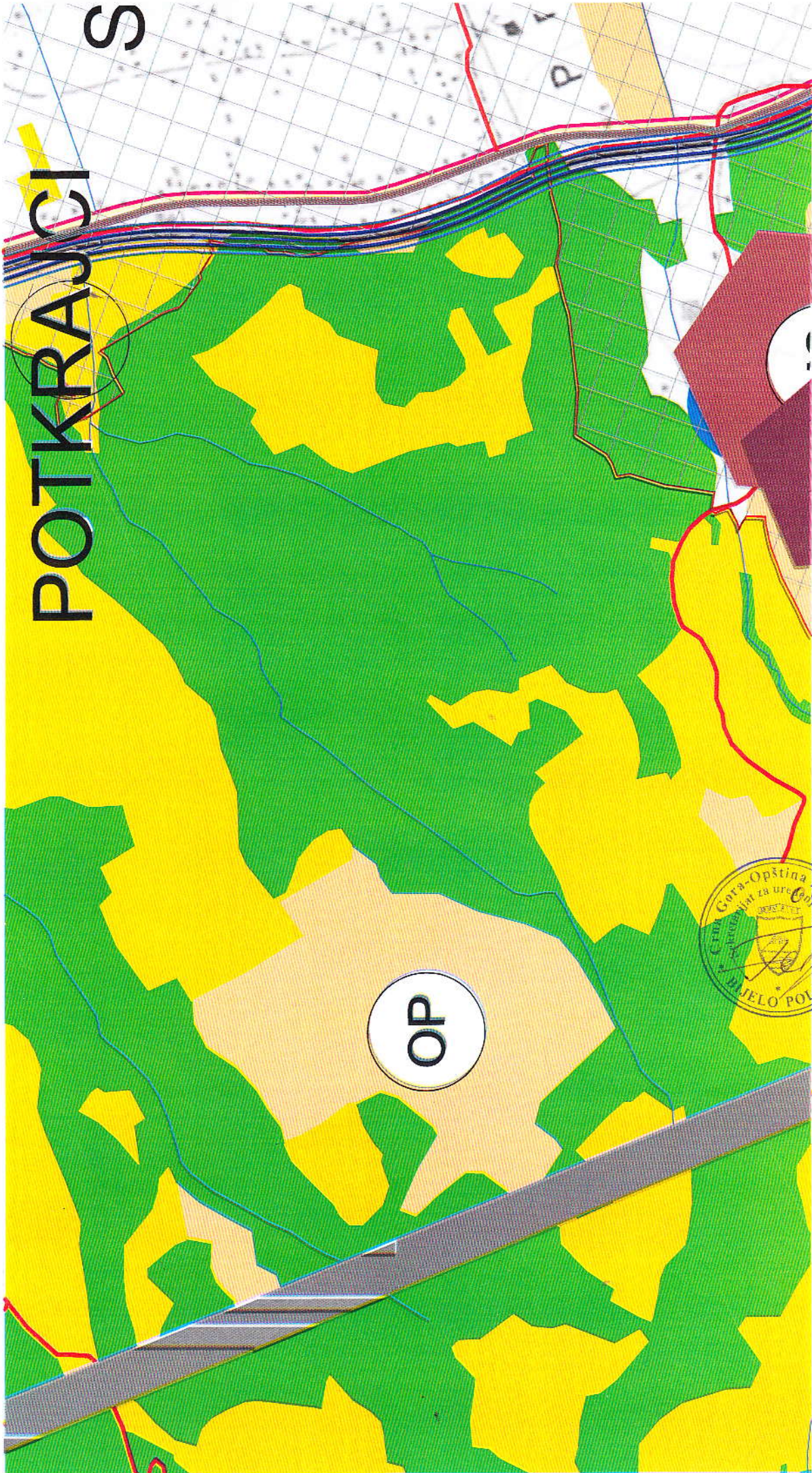

OP



RAVA
Lecy

- GRANICA
- ŽELJEZNIČKA STANICA
- ZELJEZNIČKO STAJALIŠTE
- BENZINSKA STANICA
- PETLJA
- STALNI GRANIČNI PRELAZI
- OSTALI PRELAZI
- PREKOGRANIČNA SARADNJA
- PLANINSKI VISOVI
- PECINE
- SAKRALNA ARHITEKTURA
- REZIDENCIJSKA ARHITEKTURA
- PLANIRANO ODLAGALIŠTE OTPADA
- KONCESIONA PODRUČJA
- HELIODROM

- 1. Predlog lokacija za regionalnu deponiju divnog otpada u opštini gradjevinskog područja i otkopa zvonjskog pojasa
- 2. Lokacija na kat.parc.252/1 KO Magasovčina
- 3. Postojeće odlagalište Kumanica - kat.parc.1 KO Magasovčina
- 4. Lokacija na kat.parc.534 KO Zaton
- 5. Lokacija Ravnica d.o. kat.parc.1728 KO Franica Kis
- 6. Lokacija "Golj" d.o. kat.parc.2/2 KO Metinja - deponija za građevinski otpad

- 10. UJUNJAVLJIVI I OSTALA INFRASTRUKTURA
- 11. Abi za pisa
- 12. GRANICA STALNOG REZERVATA DIVLJACI
- 13. REZERVAT DIVLJACI
- 14. ORIJENTACIONA GRANICA KONKURSA

PROSTORNO URBANISTIČKI PLAN OPŠTINE BIJELO POLJE PLAN



- LEGENDA
- MREŽA NASELJA
- CENTAR REGIONALNOG ZNAČAJA
- OPŠTINSKI CENTAR
- LOKALNI CENTAR
- SEKUNDARNI I LOKALNI CENTAR
- OSTALA NASELJA
- IZDVOJENO GRADJEVINSKO ZEMLIŠTE
- GRANICA PUP-A
- OPŠTINSKA GRANICA
- DRŽAVNA GRANICA



NARUČILAC	OPŠTINA BIJELO POLJE
NOSILAC IZRADE	MONTENEGROPROJEKT
PRILOG	REŽIM UREDJENJA
RUKOVODILAC TIMA	mr. Jadranka Popović
ODGOVORNI PLANER	Antonio Jansarić
datum	04/11

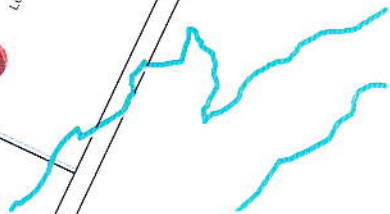



MAGISTRALNA SAOBRAĆAONICA
 LOKALNI PUT
 VAŽNIJI PUTEVI KOJI NISU JAVNI
 ULICE U NASELJIMA

ZAŠTITNI POJASEVI OBILAZNOG PUTA M-21
 (član 4 i član 70 Zakon o putevima)

ŽELJEZNIČKA PRUGA BEOGRAD-BAR
 (Zakon o željeznici, Sl. list RCG, br. 27/2013)

IDEJNO REŠENJE TRASE PRUGE PLJEVLJA-BIJELO POLJE VAR1.7 (L=36.42KM)
 IDEJNO REŠENJE TRASE PRUGE BIJELO POLJE-BERANE-PEĆ VAR2.2 (L=56.89KM)
 IDEJNO REŠENJE TRASE PRUGE BIJELO POLJE-BERANE-PEĆ VAR2.3 (L=55.50KM)

KORIDOR TRASE PRUGE BIJELO POLJE-BERANE-PEĆ VAR1.7 (L=36.42KM)
 KORIDOR TRASE PRUGE BIJELO POLJE-BERANE-PEĆ VAR2.2 (L=56.89KM)
 KORIDOR AUTO PUTA L=2.0KM

ZONA UTICAJA AUTOPUTA
 ŽIČARA

PLANSKI DOKUMENTI I STUDIJE

- DPP
- PPPN
- DSL
- DUP
- LSL
- UP
- ST
- IZRADA STUDIJE
- ZELENI POJAS
- Nacionalni-

LEGENDA

Debelo br.

Dijagonala

Ušade

Šifra

Čista

UŠ

Dijagonala

Šifra

Čista

UŠ

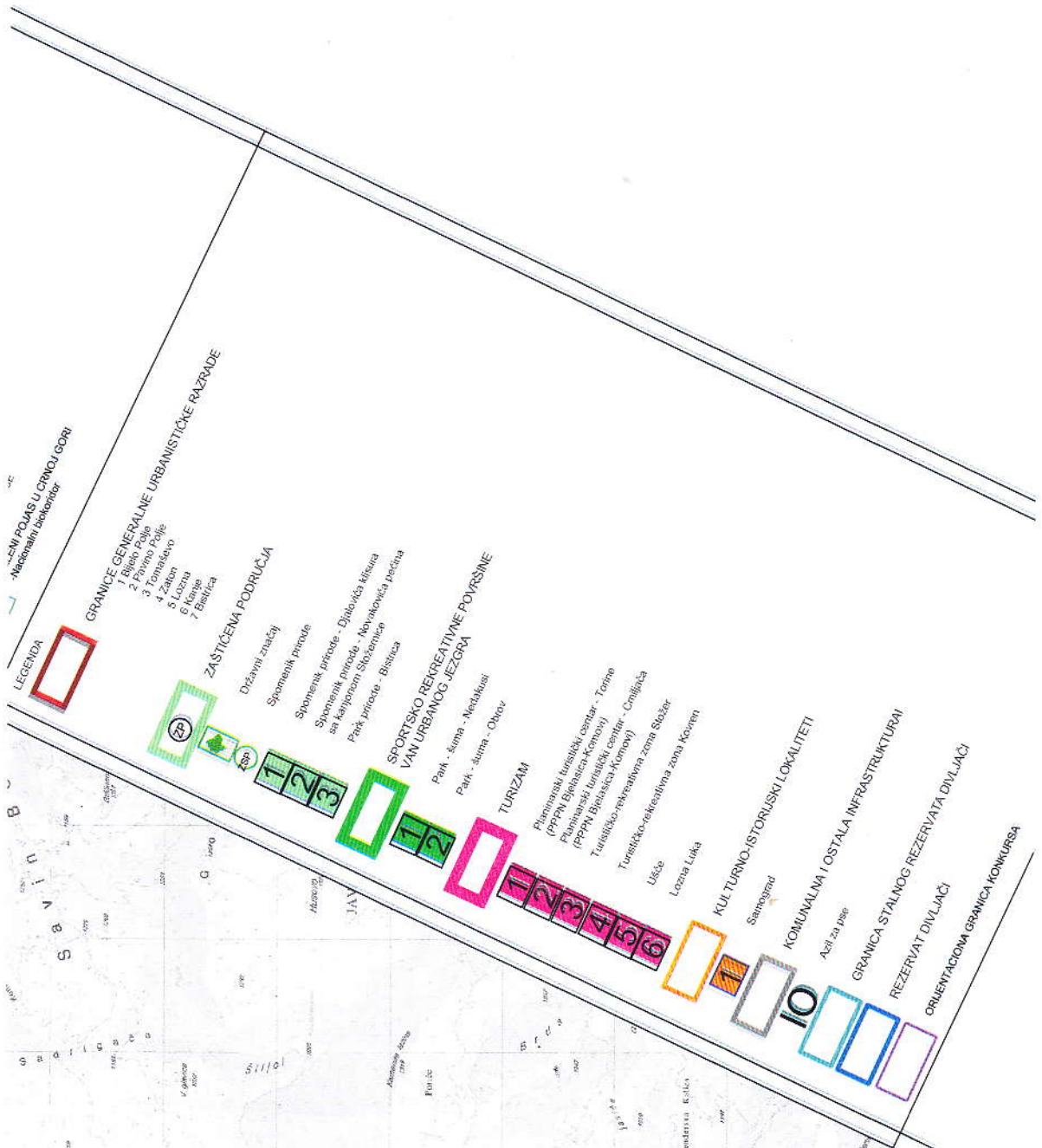

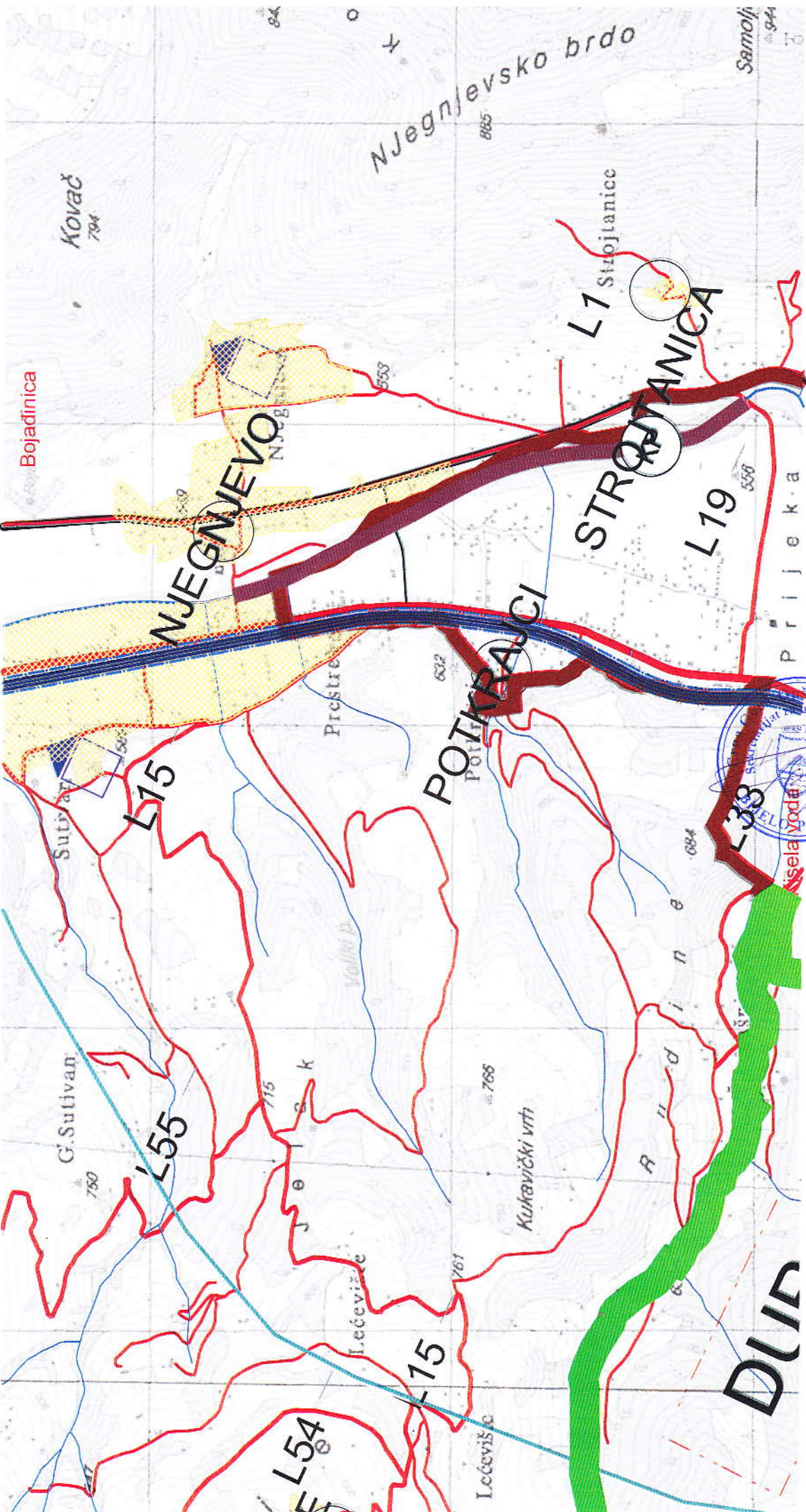

can
kucey